ОФИЦИАЛЬНО
ПЕРВЫЙ НОМЕР

№ 09 (525)
12 февраля 2026

ОФИЦИАЛЬНАЯ ИНФОРМАЦИЯ ГОРОДСКОГО СОВЕТА ДЕПУТАТОВ И АДМИНИСТРАЦИИ ГОРОДА ЛИПЕЦКА

СООБЩЕНИЕ О ВОЗМОЖНОМ УСТАНОВЛЕНИИ ПУБЛИЧНОГО СЕРВИТУТА

В соответствии со статьей 39.42 Земельного кодекса Российской Федерации администрация города Липецка информирует о возможном установлении публичного сервитута для эксплуатации объекта электросетевого хозяйства «Воздушная линия 0,4 кВ» , расположенный по адресу: Липецкая область, г. Липецк, пос. Матырский, воздушная линия от КТПН-639 по ул. Российской, ул. 70 лет Октября, как объекта местного значения, в отношении частей земельных участков с кадастровыми номерами 48:02:0038501:315, адрес: Липецкая область, г. Липецк, ул. 70 лет Октября, д. 12, 48:02:0038501:318, адрес: Липецкая область, г. Липецк, ул. 70 лет Октября, 11, 48:02:0038501:358, адрес: Липецкая область, г. Липецк, ул. 70 лет Октября, 10, земли в кадастровом квартале 48:20:0038501, общей площадью 2420 кв. м, согласно схеме расположения границ публичного сервитута (приложение), сроком на 49 лет.

Обоснование необходимости установления публичного сервитута в соответствии с п. 5 ч. 1 ст. 39.41 Земельного кодекса РФ; подпунктом «к» пункта 2 Приказа Росреестра от 19.04. 2022 № П/0150 «Об утверждении требований к форме ходатайства об установлении публичного сервитута, содержанию обоснования необходимости установления публичного сервитута»:

ПАО «Россети Центр» как сетевая организация, являющаяся субъектом естественных монополий, осуществляет эксплуатацию инженерного сооружения «Воздушная линия 0,4 кВ», находящегося у ПАО «Россети Центр» в лизинге на основании договора финансовой аренды недвижимого имущества № 1008/К_2-ДЛ от 13.08.2021.

С поступившим ходатайством об установлении публичного сервитута и прилагаемым к нему описанием местоположения границ публичного сервитута заинтересованные лица могут ознакомиться в управлении имущественных и земельных отношений администрации города Липецка, расположенном по адресу: г. Липецк, пл. Театральная, д. 1, каб. 226 (пн.-пт. с 8:30 до 13:00).

Заявления об учете прав на земельные участки принимаются в течение 15 дней со дня опубликования сообщения через приемную управления имущественных и земельных отношений администрации города Липецка. Дата окончания приема заявлений – 27.02.2026.

Информация о поступившем ходатайстве об установлении публичного сервитута размещена на официальном сайте администрации города Липецка - www.lipetskcity.ru., а также в газете «Первый номер официально».

СХЕМА РАСПОЛОЖЕНИЯ ГРАНИЦ
публичного сервитута в отношении земель и земельных участков в целях эксплуатации объекта электросетевого хозяйства

Воздушная линия 0,4 кв

(наименование объекта)

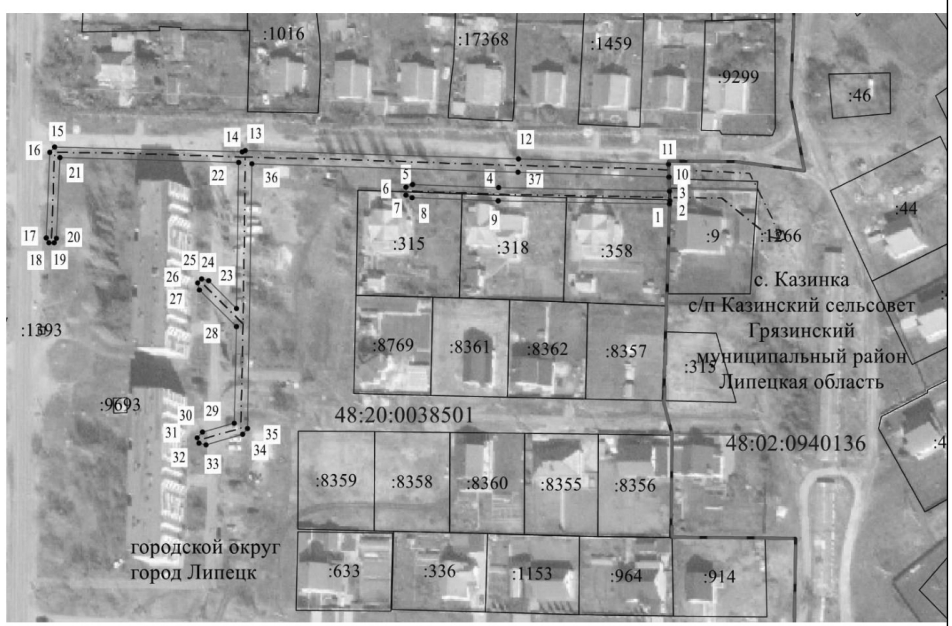

Масштаб 1 : 2000

Используемые условные знаки и обозначения:

- характерная точка границы публичного сервитута объекта электросетевого хозяйства
- граница административно-территориального деления
48:20:1470201 - кадастровый номер квартала
- граница кадастрового квартала
:960 - кадастровый номер земельного участка
- существующая часть границы, имеющиеся в ГКН сведения о которой достаточны для определения ее местоположения
- местоположение линейного сооружения, в отношении которого устанавливается сервитут
- местоположение площадных объектов сооружения, в отношении которых устанавливается сервитут
- граница публичного сервитута объекта электросетевого хозяйства

Лист №__2

СХЕМА РАСПОЛОЖЕНИЯ ГРАНИЦ
публичного сервитута в отношении земель и земельных участков в целях эксплуатации объекта электросетевого хозяйства

Воздушная линия 0,4 кв

(наименование объекта)

Сведения о характерных точках границ объекта

Система координат МСК - 48, зона 1

Площадь объекта 2420 кв.м

48:20:0038501:315	45	кв.м
48:20:0038501:318	80	кв.м
48:20:0038501:358	69	кв.м
48:20:0038501	2226	кв.м

Обозначение характерных точек границ	Координаты, м		Метод определения координат и средняя квадратическая погрешность положения характерной точки (Mt), м
	X	У	
1	2	3	4
1	410987.72	1340009.83	Аналитический метод, 0.10
2	410989.00	1340009.87	Аналитический метод, 0.10
3	410992.72	1340009.76	Аналитический метод, 0.10
4	410994.01	1339944.16	Аналитический метод, 0.10
5	410995.21	1339911.14	Аналитический метод, 0.10
6	410994.15	1339908.60	Аналитический метод, 0.10
7	410991.25	1339908.65	Аналитический метод, 0.10
8	410990.21	1339910.96	Аналитический метод, 0.10
9	410989.01	1339944.04	Аналитический метод, 0.10
1	410987.72	1340009.83	Аналитический метод, 0.10
10	410998.08	1340009.61	Аналитический метод, 0.10
11	411003.07	1340009.46	Аналитический метод, 0.10
12	411005.00	1339951.86	Аналитический метод, 0.10
13	411008.20	1339847.09	Аналитический метод, 0.10
14	411007.74	1339845.91	Аналитический метод, 0.10
15	411009.60	1339773.95	Аналитический метод, 0.10
16	411007.68	1339771.93	Аналитический метод, 0.10
17	410974.72	1339770.61	Аналитический метод, 0.10
18	410972.83	1339771.66	Аналитический метод, 0.10
19	410972.86	1339773.70	Аналитический метод, 0.10
20	410974.56	1339774.61	Аналитический метод, 0.10
21	411005.58	1339775.85	Аналитический метод, 0.10
22	411003.79	1339844.50	Аналитический метод, 0.10
23	410947.69	1339843.70	Аналитический метод, 0.10
24	410958.35	1339832.98	Аналитический метод, 0.10
25	410958.96	1339830.25	Аналитический метод, 0.10
26	410957.56	1339828.80	Аналитический метод, 0.10
27	410954.81	1339829.46	Аналитический метод, 0.10
28	410940.75	1339843.59	Аналитический метод, 0.10
29	410903.63	1339842.83	Аналитический метод, 0.10
30	410900.16	1339830.53	Аналитический метод, 0.10
31	410898.12	1339828.61	Аналитический метод, 0.10
32	410895.93	1339829.25	Аналитический метод, 0.10
33	410895.34	1339831.89	Аналитический метод, 0.10
34	410899.32	1339845.97	Аналитический метод, 0.10

Лист №__3

СХЕМА РАСПОЛОЖЕНИЯ ГРАНИЦ
публичного сервитута в отношении земель и земельных участков в целях эксплуатации объекта электросетевого хозяйства

Воздушная линия 0,4 кв

(наименование объекта)

Сведения о характерных точках границ объекта

35	410901.68	1339847.79	Аналитический метод, 0.10
36	411003.14	1339849.50	Аналитический метод, 0.10
37	411000.00	1339951.69	Аналитический метод, 0.10
10	410998.08	1340009.61	Аналитический метод, 0.10

АДМИНИСТРАЦИЯ ГОРОДА ЛИПЕЦКА

ДЕПАРТАМЕНТ ГРАДОСТРОИТЕЛЬСТВА И АРХИТЕКТУРЫ

Р А С П О Р Я Ж Е Н И Е

09.02.2026 **№ 10-р**

г. Липецк

О создании согласительной комиссии по согласованию местоположения границ земельных участков при выполнении комплексных кадастровых работ на территории города Липецка

В соответствии со статьей 42.10 Федерального закона от 24.07.2007 № 221-ФЗ «О кадастровой деятельности», распоряжением Правительства Липецкой области от 10.10.2022 № 377-р «Об организации проведения комплексных кадастровых работ на территории Липецкой области», решением Липецкого городского Совета депутатов от 27.08.2013 № 697 «О Положении о департаменте градостроительства и архитектуры администрации города Липецка», с целью согласования местоположения границ земельных участков при выполнении комплексных кадастровых работ на территории города Липецка

1. Создать согласительную комиссию по согласованию местоположения границ земельных участков при выполнении комплексных кадастровых работ на территории города Липецка.

2. Утвердить регламент работы согласительной комиссии по согласованию местоположения границ земельных участков при выполнении комплексных кадастровых работ на территории города Липецка (приложение № 1).

3. Утвердить состав согласительной комиссии по согласованию местоположения границ земельных участков при выполнении комплексных кадастровых работ на территории города Липецка (приложение № 2).

4. Отделу обеспечения градостроительной деятельности и комплексного развития территорий департамента градостроительства и архитектуры администрации города Липецка (Ушкова А.И.) опубликовать настоящее распоряжение в газете «Первый номер официально» и разместить на официальном сайте департамента градостроительства и архитектуры администрации города Липецка www.depgrad48.ru.

5. Контроль за выполнением настоящего распоряжения возложить на заместителя председателя департамента градостроительства и архитектуры администрации города Липецка Мочалову В.А.

Заместитель главы
администрации города
Липецка – председатель
департамента С.И. Сурмий

Приложение № 1
к распоряжению департамента
градостроительства и архитектуры
администрации города Липецка
от __09.02.2026__№__10-р__

РЕГЛАМЕНТ
работы согласительной комиссии по согласованию
местоположения границ земельных участков,
при выполнении комплексных кадастровых работ
на территории города Липецка

1. Общие положения

1.1. Настоящий регламент разработан в соответствии с пунктом 5 статьи 42.10. Федерального закона от 24.07.2007 № 221-ФЗ «О кадастровой деятельности» (далее - Федеральный закон № 221-ФЗ), и определяет полномочия, порядок работы согласительной комиссии по согласованию местоположения границ земельных участков при выполнении комплексных кадастровых работ на территории города Липецка (далее - согласительная комиссия).

1.2. Целью работы согласительной комиссии является согласование местоположения границ земельных участков при выполнении комплексных кадастровых работ.

2. Полномочия согласительной комиссии

К полномочиям согласительной комиссии относятся:

2.1. Рассмотрение возражений заинтересованных лиц, указанных в ч. 3 ст. 39 Федерального закона № 221-ФЗ (далее – заинтересованные лица), относительно местоположения границ земельных участков.

2.2. Подготовка заключения согласительной комиссии о результатах рассмотрения возражений заинтересованных лиц относительно местоположения границ земельных участков, в том числе о нецелесообразности изменения проекта карты-плана территории в случае необоснованности таких возражений или о необходимости изменения исполнителем комплексных кадастровых работ карты-плана территории в соответствии с такими возражениями.

2.3. Оформление акта согласования местоположения границ при выполнении комплексных кадастровых работ.

2.4. Разъяснение заинтересованным лицам, возможности разрешения земельного спора о местоположении границ земельных участков в судебном порядке.

3. Состав согласительной комиссии,
полномочия членов согласительной комиссии

3.1. Состав согласительной комиссии утверждается распоряжением департамента градостроительства и архитектуры администрации города Липецка. Согласительная комиссия состоит из председателя согласительной комиссии, заместителя председателя согласительной комиссии, секретаря согласительной комиссии и членов согласительной комиссии.

3.2. Председатель согласительной комиссии:

3.2.1. Осуществляет общее руководство деятельностью согласительной комиссии.

3.2.2. Председательствует на заседаниях согласительной комиссии.

3.2.3. Представляет согласительную комиссию в отношениях с органами государственной власти, предприятиями, учреждениями, организациями, общественными объединениями, средствами массовой информации и гражданами.

3.2.4. Распределяет обязанности между членами согласительной комиссии.

3.2.5. Назначает дату заседания согласительной комиссии.

3.2.6. Осуществляет общий контроль за деятельностью согласительной комиссии.

3.2.7. Осуществляет иные полномочия, необходимые для организации надлежащей деятельности согласительной комиссии.

3.2.8. Подписывает протоколы заседаний и решения, принимаемые согласительной комиссией.

3.3. Заместитель председателя согласительной комиссии:

3.3.1. Выполняет обязанности председателя согласительной комиссии в случае его отсутствия.

3.3.2. Осуществляет по поручению председателя согласительной комиссии иные полномочия.

3.4. Секретарь согласительной комиссии:

3.4.1. Организационно обеспечивает деятельность согласительной комиссии.

3.4.2. Информирует членов согласительной комиссии о дате, месте и времени проведения заседаний согласительной комиссии и о вопросах, включенных в повестку дня заседания согласительной комиссии, не позднее чем за три рабочих дня до дня проведения заседания.

3.4.3. Готовит материалы к заседанию согласительной комиссии и проекты принимаемых решений.

3.4.4. Ведет протокол заседания согласительной комиссии, оформляет протокол заседания согласительной комиссии.

3.4.5. Выполняет иные, связанные с деятельностью согласительной комиссии поручения председателя согласительной комиссии.

3.5. Члены согласительной комиссии обязаны:

3.5.1. Принимать участие в подготовке заседаний согласительной комиссии в соответствии с поручением председателя согласительной комиссии.

3.5.2. Принимать участие в заседаниях согласительной комиссии.

4. Порядок работы согласительной комиссии

4.1. В целях согласования местоположения границ земельных участков, являющихся объектами комплексных кадастровых работ и расположенных в границах территории выполнения этих работ, согласительная комиссия проводит заседание, на которое в установленном ч. 8 ст. 42.10 Федерального закона № 221-ФЗ порядке приглашаются заинтересованные лица и исполнитель комплексных кадастровых работ.

4.2. Извещение о проведении заседаний согласительной комиссии опубликовывается, размещается к направляется департаментом градостроительства и архитектуры администрации города Липецка не менее чем за пятнадцать рабочих дней до дня проведения указанного заседания.

4.3. Проект карты-плана территории, подготовленный исполнителем комплексных кадастровых работ по форме, установленной приказом Росреестра от 04.08.2021 № П/0337 «Об установлении формы карты-плана территории, формы акта согласования местоположения границ земельных участков при выполнении комплексных кадастровых работ и требований к их подготовке», направляется в согласительную комиссию департаментом градостроительства и архитектуры администрации города Липецка в соответствии с ч. 9 ст. 42.10. Федерального закона № 221-ФЗ.

4.4. Согласительная комиссия обеспечивает ознакомление заинтересованных лиц с проектом карты-плана территории, в том числе в форме документа на бумажном носителе, в соответствии с настоящим регламентом.

4.5. На заседании согласительной комиссии представляется проект карты-плана территории, разъясняются результаты выполнения комплексных кадастровых работ, порядок согласования местоположения границ земельных участков и регламент работы согласительной комиссии.

4.6. При выполнении комплексных кадастровых работ согласование местоположения границ проводится в отношении земельных участков, местоположение границ которых подлежит обязательному согласованию в соответствии с Федеральным законом № 221-ФЗ.

4.7. Возражения заинтересованных лиц относительно местоположения границ земельного участка, указанного в подпунктах 1 и 2 ч. 1 ст. 42.1 Федерального закона № 221-ФЗ, могут быть представлены в письменной форме в согласительную комиссию в период со дня опубликования извещения о проведении заседания согласительной комиссии по вопросу согласования местоположения границ земельных участков до дня проведения данного заседания, а также в течение тридцати пяти календарных дней со дня проведения первого заседания согласительной комиссии. Возражения относительно местоположения границ земельного участка должны содержать сведения, указанные в ч. 15 ст. 42.10 Федерального закона № 221-ФЗ.

4.8. При согласовании местоположения границ или частей границ земельного участка в рамках выполнения комплексных кадастровых работ местоположение таких границ или их частей считается:

4.8.1. Согласованным, если возражения относительно местоположения границ или частей границ земельного участка не представлены заинтересованными лицами, а также, если местоположение таких границ или частей границ земельного участка установлено на основании вступившего в законную силу судебного акта, в том числе в связи с рассмотрением земельного спора о местоположении границ земельного участка.

4.8.2. Спорным, если возражения относительно местоположения границ или частей границ земельного участка представлены заинтересованными лицами за исключением случаев, когда земельный спор о местоположении границ земельного участка был разрешен в судебном порядке.

4.9. Акты согласования местоположения границ при выполнении комплексных кадастровых работ и заключения согласительной комиссии, указанных в подпунктах 2 и 3 ч. 6 ст. 42.10 Федерального закона № 221- ФЗ, оформляются согласительной комиссией в форме документов на бумажном носителе, которые хранятся в департаменте градостроительства и архитектуры администрации города Липецка.

4.10. В течение двадцати рабочих дней со дня истечения срока представления возражений, предусмотренных ч. 14 ст. 42.10 Федерального закона № 221-ФЗ, согласительная комиссия направляет в департамент градостроительства и архитектуры администрации города Липецка оформленный Исполнителем комплексных кадастровых работ проект карты-плана территории в окончательной редакции и необходимые для его утверждения материалы заседания согласительной комиссии.

4.11. По результатам работы согласительной комиссии составляется протокол заседания согласительной комиссии по форме, установленной приказом Минэкономразвития России от 20.04.2015 № 244 «Об утверждении формы и содержания протокола заседания согласительной комиссии по вопросу согласования местоположения границ земельных участков при выполнении комплексных кадастровых работ», а также оформляется заключение согласительной комиссии о результатах рассмотрения возражений относительно местоположения границ земельных участков.

4.12. Заседание согласительной комиссии правомочно, если в нем принимает участие не менее 2/3 членов согласительной комиссии от установленного числа.

4.13. Члены согласительной комиссии участвуют в ее заседаниях лично и не вправе передавать свои полномочия другому лицу.

4.14. Согласительная комиссия принимает решения по рассматриваемым вопросам открытым голосованием большинством голосов от числа присутствующих на заседании членов согласительной комиссии. При равенстве голосов решающим является голос председателя комиссии.

4.15. В случае несогласия с принятым на заседании решением члены согласительной комиссии имеют право излагать в письменной форме свое мнение, которое подлежит обязательному приобщению к протоколу заседания согласительной комиссии.

4.16. Секретарь согласительной комиссии оформляет протокол заседания согласительной комиссии и направляет его всем членам согласительной комиссии.

5. Порядок рассмотрения споров
о местоположении границ земельных участков

5.1. Земельные споры о местоположении границ земельных участков, не урегулированные в результате согласования местоположения границ земельных участков, в отношении которых выполнены комплексные кадастровые работы, после оформления акта согласования местоположения границ при выполнении комплексных кадастровых работ разрешаются в судебном порядке.

5.2. Наличие или отсутствие утвержденного заключения согласительной комиссии не препятствует обращению в суд для разрешения земельных споров о местоположении границ земельных участков, расположенных на территории, на которой выполняются комплексные кадастровые работы.

Сурмий С.И.

Приложение № 2
к распоряжению департамента
градостроительства и архитектуры
администрации города Липецка
от __09.02.2026__№___10-р___

Состав согласительной комиссии
по согласованию местоположения границ земельных участков
при выполнении комплексных кадастровых работ
на территории города Липецка

Председатель комиссии: Сурмий Светлана Игоревна	Заместитель главы администрации города Липецка – председатель департамента градостроительства и архитектуры.
Заместитель председателя комиссии: Мочалова Виктория Андреевна	Заместитель председателя департамента градостроительства и архитектуры администрации города Липецка.

Секретарь комиссии: Ушкова Анна Игоревна	Начальник отдела обеспечения градостроительной деятельности и комплексного развития территорий департамента градостроительства и архитектуры администрации города Липецка.
Члены комиссии:	
Ильченко Светлана Леонидовна	Начальник отдела обеспечения государственной кадастровой оценки министерства имущественных и земельных отношений Липецкой области (по согласованию).
Киселев Сергей Николаевич	Заместитель начальника отдела по предоставлению земельных участков министерства имущественных и земельных отношений Липецкой области (по согласованию).
Кириллова Елена Викторовна	Заместитель руководителя Управления Росреестра по Липецкой области (по согласованию).
Лыкова Елена Петровна	Начальник отдела учета и распоряжения муниципальным имуществом управления имущественных и земельных отношений администрации города Липецка (по согласованию).
Матусевич Ирина Владимировна	Руководитель подразделения Ассоциация «Саморегулируемая организация кадастровых инженеров» (по согласованию).

Сурмий С.И.

Извещение о начале выполнения комплексных кадастровых работ

Кому: *Администрация городского округа город Липецк Липецкой области*

Адрес: munitcom@lipetskcity.ru

1. В период с « 01 » января 2026 г. по « 31 » декабря 2026 г. в отношении

объектов недвижимости, расположенных на территории следующих кадастровых кварталов:

48:01:0470101	Российская Федерация, Липецкая область, Воловский муниципальный округ, село Волово
48:01:0470102	Российская Федерация, Липецкая область, Воловский муниципальный округ, село Волово
48:01:0470201	Российская Федерация, Липецкая область, Воловский муниципальный округ, село Волово
48:01:0470203	Российская Федерация, Липецкая область, Воловский муниципальный округ, село Волово
48:01:0470204	Российская Федерация, Липецкая область, Воловский муниципальный округ, село Волово
48:01:0470205	Российская Федерация, Липецкая область, Воловский муниципальный округ, село Волово
48:01:0470206	Российская Федерация, Липецкая область, Воловский муниципальный округ, село Волово
48:01:0470209	Российская Федерация, Липецкая область, Воловский муниципальный округ, село Волово
48:01:0470210	Российская Федерация, Липецкая область, Воловский муниципальный округ, село Волово
48:01:0470212	Российская Федерация, Липецкая область, Воловский муниципальный округ, село Волово
48:01:0470213	Российская Федерация, Липецкая область, Воловский муниципальный округ, село Волово
48:01:0470214	Российская Федерация, Липецкая область, Воловский муниципальный округ, село Волово
48:01:0470216	Российская Федерация, Липецкая область, Воловский муниципальный округ, село Волово
48:01:0470217	Российская Федерация, Липецкая область, Воловский муниципальный округ, село Волово
48:01:0470218	Российская Федерация, Липецкая область, Воловский муниципальный округ, село Волово
48:01:0470219	Российская Федерация, Липецкая область, Воловский муниципальный округ, село Волово
48:01:0470220	Российская Федерация, Липецкая область, Воловский муниципальный округ, село Волово
48:01:0470222	Российская Федерация, Липецкая область, Воловский муниципальный округ, село Волово
48:01:0470224	Российская Федерация, Липецкая область, Воловский муниципальный округ, село Волово
48:01:0470225	Российская Федерация, Липецкая область, Воловский муниципальный округ, село Волово
48:01:0470226	Российская Федерация, Липецкая область, Воловский муниципальный округ, село Волово
48:01:0470227	Российская Федерация, Липецкая область, Воловский муниципальный округ, село Волово
48:01:0470228	Российская Федерация, Липецкая область, Воловский муниципальный округ, село Волово
48:01:0470229	Российская Федерация, Липецкая область, Воловский муниципальный округ, село Волово
48:01:0470230	Российская Федерация, Липецкая область, Воловский муниципальный округ, село Волово
48:01:0470231	Российская Федерация, Липецкая область, Воловский муниципальный округ, село Волово
48:01:0470232	Российская Федерация, Липецкая область, Воловский муниципальный округ, село Волово
48:01:0470233	Российская Федерация, Липецкая область, Воловский муниципальный округ, село Волово
48:01:0470234	Российская Федерация, Липецкая область, Воловский муниципальный округ, село Волово
48:01:0470235	Российская Федерация, Липецкая область, Воловский муниципальный округ, село Волово
48:01:0470236	Российская Федерация, Липецкая область, Воловский муниципальный округ, село Волово
48:01:0470238	Российская Федерация, Липецкая область, Воловский муниципальный округ, село Волово
48:01:0470239	Российская Федерация, Липецкая область, Воловский муниципальный округ, село Волово
48:01:0470240	Российская Федерация, Липецкая область, Воловский муниципальный округ, село Волово
48:01:0470301	Российская Федерация, Липецкая область, Воловский муниципальный округ, село Волово
48:01:0470302	Российская Федерация, Липецкая область, Воловский муниципальный округ, село Волово
48:01:0470303	Российская Федерация, Липецкая область, Воловский муниципальный округ, село Волово
48:01:0470305	Российская Федерация, Липецкая область, Воловский муниципальный округ, село Волово
48:01:0470306	Российская Федерация, Липецкая область, Воловский муниципальный округ, село Волово
48:01:0470308	Российская Федерация, Липецкая область, Воловский муниципальный округ, село Волово
48:01:0470309	Российская Федерация, Липецкая область, Воловский муниципальный округ, село Волово
48:01:0470310	Российская Федерация, Липецкая область, Воловский муниципальный округ, село Волово
48:01:0470311	Российская Федерация, Липецкая область, Воловский муниципальный округ, село Волово
48:01:0470312	Российская Федерация, Липецкая область, Воловский муниципальный округ, село Волово
48:01:0470314	Российская Федерация, Липецкая область, Воловский муниципальный округ, село Волово
48:01:0470315	Российская Федерация, Липецкая область, Воловский муниципальный округ, село Волово
48:01:0470316	Российская Федерация, Липецкая область, Воловский муниципальный округ, село Волово
48:01:0470318	Российская Федерация, Липецкая область, Воловский муниципальный округ, село Волово
48:01:0470319	Российская Федерация, Липецкая область, Воловский муниципальный округ, село Волово
48:01:0470320	Российская Федерация, Липецкая область, Воловский муниципальный округ, село Волово
48:01:0470321	Российская Федерация, Липецкая область, Воловский муниципальный округ, село Волово
48:01:0470322	Российская Федерация, Липецкая область, Воловский муниципальный округ, село Волово
48:01:0470323	Российская Федерация, Липецкая область, Воловский муниципальный округ, село Волово
48:01:0470326	Российская Федерация, Липецкая область, Воловский муниципальный округ, село Волово
48:01:0470327	Российская Федерация, Липецкая область, Воловский муниципальный округ, село Волово
48:01:0470328	Российская Федерация, Липецкая область, Воловский муниципальный округ, село Волово
48:01:0470330	Российская Федерация, Липецкая область, Воловский муниципальный округ, село Волово
48:01:0470331	Российская Федерация, Липецкая область, Воловский муниципальный округ, село Волово
48:01:0470332	Российская Федерация, Липецкая область, Воловский муниципальный округ, село Волово
48:01:0470336	Российская Федерация, Липецкая область, Воловский муниципальный округ, село Волово
48:01:0470337	Российская Федерация, Липецкая область, Воловский муниципальный округ, село Волово
48:01:0470338	Российская Федерация, Липецкая область, Воловский муниципальный округ, село Волово
48:01:0470339	Российская Федерация, Липецкая область, Воловский муниципальный округ, село Волово
48:01:0470340	Российская Федерация, Липецкая область, Воловский муниципальный округ, село Волово
48:01:0470341	Российская Федерация, Липецкая область, Воловский муниципальный округ, село Волово
48:01:0470342	Российская Федерация, Липецкая область, Воловский муниципальный округ, село Волово
48:01:0470402	Российская Федерация, Липецкая область, Воловский муниципальный округ, село Волово
48:01:0470403	Российская Федерация, Липецкая область, Воловский муниципальный округ, село Волово
48:01:0470404	Российская Федерация, Липецкая область, Воловский муниципальный округ, село Волово
48:01:0470408	Российская Федерация, Липецкая область, Воловский муниципальный округ, село Волово
48:01:0470409	Российская Федерация, Липецкая область, Воловский муниципальный округ, село Волово
48:01:0470410	Российская Федерация, Липецкая область, Воловский муниципальный округ, село Волово
48:01:0470411	Российская Федерация, Липецкая область, Воловский муниципальный округ, село Волово
48:01:0470412	Российская Федерация, Липецкая область, Воловский муниципальный округ, село Волово
48:01:0470414	Российская Федерация, Липецкая область, Воловский муниципальный округ, село Волово
48:01:0470415	Российская Федерация, Липецкая область, Воловский муниципальный округ, село Волово
48:01:0470416	Российская Федерация, Липецкая область, Воловский муниципальный округ, село Волово
48:01:0470417	Российская Федерация, Липецкая область, Воловский муниципальный округ, село Волово
48:01:0470501	Российская Федерация, Липецкая область, Воловский муниципальный округ, село Волово
48:02:1020503	Российская Федерация, Липецкая область, Грязинский муниципальный округ, СНТ «Тракторостроитель-3»
48:02:1020504	Российская Федерация, Липецкая область, Грязинский муниципальный округ, СНТ «Тракторостроитель-3»
48:02:1020601	Российская Федерация, Липецкая область, Грязинский муниципальный округ, СНТ «Тракторостроитель-4»
48:02:1020701	Российская Федерация, Липецкая область, Грязинский муниципальный округ, СНТ «Тракторостроитель-5»
48:02:1020702	Российская Федерация, Липецкая область, Грязинский муниципальный округ, СНТ «Тракторостроитель-5»
48:02:1041301	Российская Федерация, Липецкая область, Грязинский муниципальный округ, СНТ «Восход»
48:03:0690103	Российская Федерация, Липецкая область, Данковский муниципальный округ, город Данков
48:03:0690213	Российская Федерация, Липецкая область, Данковский муниципальный округ, город Данков
48:03:0690227	Российская Федерация, Липецкая область, Данковский муниципальный округ, город Данков
48:03:0690228	Российская Федерация, Липецкая область, Данковский муниципальный округ, город Данков
48:03:0690229	Российская Федерация, Липецкая область, Данковский муниципальный округ, город Данков
48:03:0690232	Российская Федерация, Липецкая область, Данковский муниципальный округ, город Данков
48:03:0690241	Российская Федерация, Липецкая область, Данковский муниципальный округ, город Данков
48:03:0690248	Российская Федерация, Липецкая область, Данковский муниципальный округ, город Данков
48:03:0690249	Российская Федерация, Липецкая область, Данковский муниципальный округ, город Данков
48:03:0690250	Российская Федерация, Липецкая область, Данковский муниципальный округ, город Данков
48:03:0690270	Российская Федерация, Липецкая область, Данковский муниципальный округ, город Данков
48:03:0690280	Российская Федерация, Липецкая область, Данковский муниципальный округ, город Данков
48:03:0690283	Российская Федерация, Липецкая область, Данковский муниципальный округ, город Данков
48:03:0690285	Российская Федерация, Липецкая область, Данковский муниципальный округ, город Данков
48:03:0690286	Российская Федерация, Липецкая область, Данковский муниципальный округ, город Данков
48:03:0690287	Российская Федерация, Липецкая область, Данковский муниципальный округ, город Данков
48:03:0690298	Российская Федерация, Липецкая область, Данковский муниципальный округ, город Данков
48:03:0690301	Российская Федерация, Липецкая область, Данковский муниципальный округ, город Данков, СНТ «Химик 2»
48:03:0690401	Российская Федерация, Липецкая область, Данковский муниципальный округ, город Данков, СНТ «Химик 1»
48:03:0690601	Российская Федерация, Липецкая область, Данковский муниципальный округ, город Данков, СНТ «Дружба»
48:03:0690701	Российская Федерация, Липецкая область, Данковский муниципальный округ, город Данков, СНТ «Клен»
48:03:0690801	Российская Федерация, Липецкая область, Данковский муниципальный округ, город Данков, СНТ «Химик 1»
48:03:0690916	Российская Федерация, Липецкая область, Данковский муниципальный округ, город Данков
48:03:0690918	Российская Федерация, Липецкая область, Данковский муниципальный округ, город Данков
48:03:0690921	Российская Федерация, Липецкая область, Данковский муниципальный округ, город Данков
48:03:0690925	Российская Федерация, Липецкая область, Данковский муниципальный округ, город Данков
48:03:0690928	Российская Федерация, Липецкая область, Данковский муниципальный округ, город Данков
48:03:0690929	Российская Федерация, Липецкая область, Данковский муниципальный округ, город Данков
48:03:0690930	Российская Федерация, Липецкая область, Данковский муниципальный округ, город Данков
48:03:0690931	Российская Федерация, Липецкая область, Данковский муниципальный округ, город Данков
48:03:0690935	Российская Федерация, Липецкая область, Данковский муниципальный округ, город Данков
48:03:0690936	Российская Федерация, Липецкая область, Данковский муниципальный округ, город Данков
48:03:0690941	Российская Федерация, Липецкая область, Данковский муниципальный округ, город Данков
48:03:0690943	Российская Федерация, Липецкая область, Данковский муниципальный округ, город Данков
48:03:0691101	Российская Федерация, Липецкая область, Данковский муниципальный округ, город Данков
48:03:0691102	Российская Федерация, Липецкая область, Данковский муниципальный округ, город Данков
48:03:0691103	Российская Федерация, Липецкая область, Данковский муниципальный округ, город Данков
48:03:0691301	Российская Федерация, Липецкая область, Данковский муниципальный округ, город Данков
48:03:0691302	Российская Федерация, Липецкая область, Данковский муниципальный округ, город Данков
48:03:0691303	Российская Федерация, Липецкая область, Данковский муниципальный округ, город Данков
48:03:0691304	Российская Федерация, Липецкая область, Данковский муниципальный округ, город Данков
48:03:0691305	Российская Федерация, Липецкая область, Данковский муниципальный округ, город Данков
48:03:0691306	Российская Федерация, Липецкая область, Данковский муниципальный округ, город Данков
48:03:0691308	Российская Федерация, Липецкая область, Данковский муниципальный округ, город Данков
48:03:0691309	Российская Федерация, Липецкая область, Данковский муниципальный округ, город Данков
48:03:0691310	Российская Федерация, Липецкая область, Данковский муниципальный округ, город Данков
48:03:0691311	Российская Федерация, Липецкая область, Данковский муниципальный округ, город Данков
48:03:0691401	Российская Федерация, Липецкая область, Данковский муниципальный округ, город Данков

48:03:0691501	Российская Федерация, Липецкая область, Данковский муниципальный округ, город Данков
48:03:0691604	Российская Федерация, Липецкая область, Данковский муниципальный округ, город Данков
48:03:0691605	Российская Федерация, Липецкая область, Данковский муниципальный округ, город Данков
48:03:0691606	Российская Федерация, Липецкая область, Данковский муниципальный округ, город Данков
48:03:0691607	Российская Федерация, Липецкая область, Данковский муниципальный округ, город Данков
48:03:0691608	Российская Федерация, Липецкая область, Данковский муниципальный округ, город Данков
48:03:0691609	Российская Федерация, Липецкая область, Данковский муниципальный округ, город Данков
48:03:0691610	Российская Федерация, Липецкая область, Данковский муниципальный округ, город Данков
48:03:0691611	Российская Федерация, Липецкая область, Данковский муниципальный округ, город Данков
48:03:0691612	Российская Федерация, Липецкая область, Данковский муниципальный округ, город Данков
48:03:0691613	Российская Федерация, Липецкая область, Данковский муниципальный округ, город Данков
48:03:0691616	Российская Федерация, Липецкая область, Данковский муниципальный округ, город Данков
48:03:0691617	Российская Федерация, Липецкая область, Данковский муниципальный округ, город Данков
48:03:0691619	Российская Федерация, Липецкая область, Данковский муниципальный округ, город Данков
48:03:0691621	Российская Федерация, Липецкая область, Данковский муниципальный округ, город Данков
48:03:0691805	Российская Федерация, Липецкая область, Данковский муниципальный округ, город Данков
48:03:0691806	Российская Федерация, Липецкая область, Данковский муниципальный округ, город Данков
48:03:0691808	Российская Федерация, Липецкая область, Данковский муниципальный округ, город Данков
48:03:0691809	Российская Федерация, Липецкая область, Данковский муниципальный округ, город Данков
48:03:0691820	Российская Федерация, Липецкая область, Данковский муниципальный округ, город Данков
48:03:0691821	Российская Федерация, Липецкая область, Данковский муниципальный округ, город Данков
48:03:0691826	Российская Федерация, Липецкая область, Данковский муниципальный округ, город Данков
48:03:0691827	Российская Федерация, Липецкая область, Данковский муниципальный округ, город Данков
48:03:0691833	Российская Федерация, Липецкая область, Данковский муниципальный округ, город Данков
48:03:0691836	Российская Федерация, Липецкая область, Данковский муниципальный округ, город Данков
48:03:0691839	Российская Федерация, Липецкая область, Данковский муниципальный округ, город Данков
48:03:0691842	Российская Федерация, Липецкая область, Данковский муниципальный округ, город Данков
48:03:0691843	Российская Федерация, Липецкая область, Данковский муниципальный округ, город Данков
48:03:0691846	Российская Федерация, Липецкая область, Данковский муниципальный округ, город Данков
48:03:0691847	Российская Федерация, Липецкая область, Данковский муниципальный округ, город Данков
48:03:0691848	Российская Федерация, Липецкая область, Данковский муниципальный округ, город Данков
48:03:0691851	Российская Федерация, Липецкая область, Данковский муниципальный округ, город Данков
48:03:0691853	Российская Федерация, Липецкая область, Данковский муниципальный округ, город Данков
48:03:0691857	Российская Федерация, Липецкая область, Данковский муниципальный округ, город Данков
48:03:0691858	Российская Федерация, Липецкая область, Данковский муниципальный округ, город Данков
48:03:0691860	Российская Федерация, Липецкая область, Данковский муниципальный округ, город Данков
48:03:0691864	Российская Федерация, Липецкая область, Данковский муниципальный округ, город Данков
48:03:0691865	Российская Федерация, Липецкая область, Данковский муниципальный округ, город Данков
48:03:0691866	Российская Федерация, Липецкая область, Данковский муниципальный округ, город Данков
48:03:0691871	Российская Федерация, Липецкая область, Данковский муниципальный округ, город Данков
48:03:0691878	Российская Федерация, Липецкая область, Данковский муниципальный округ, город Данков
48:03:0691880	Российская Федерация, Липецкая область, Данковский муниципальный округ, город Данков
48:03:0691883	Российская Федерация, Липецкая область, Данковский муниципальный округ, город Данков
48:03:0691884	Российская Федерация, Липецкая область, Данковский муниципальный округ, город Данков
48:03:0691885	Российская Федерация, Липецкая область, Данковский муниципальный округ, город Данков
48:03:0691886	Российская Федерация, Липецкая область, Данковский муниципальный округ, город Данков
48:03:0691890	Российская Федерация, Липецкая область, Данковский муниципальный округ, город Данков
48:03:0691891	Российская Федерация, Липецкая область, Данковский муниципальный округ, город Данков
48:03:0691892	Российская Федерация, Липецкая область, Данковский муниципальный округ, город Данков
48:03:0691901	Российская Федерация, Липецкая область, Данковский муниципальный округ, город Данков
48:03:0692001	Российская Федерация, Липецкая область, Данковский муниципальный округ, город Данков
48:04:0600108	Российская Федерация, Липецкая область, Добринский муниципальный округ, поселок Добринка
48:04:0600202	Российская Федерация, Липецкая область, Добринский муниципальный округ, поселок Добринка
48:04:0600205	Российская Федерация, Липецкая область, Добринский муниципальный округ, поселок Добринка
48:04:0600215	Российская Федерация, Липецкая область, Добринский муниципальный округ, поселок Добринка
48:04:0600216	Российская Федерация, Липецкая область, Добринский муниципальный округ, поселок Добринка
48:04:0600307	Российская Федерация, Липецкая область, Добринский муниципальный округ, поселок Добринка
48:04:0600309	Российская Федерация, Липецкая область, Добринский муниципальный округ, поселок Добринка
48:04:0600310	Российская Федерация, Липецкая область, Добринский муниципальный округ, поселок Добринка
48:04:0600321	Российская Федерация, Липецкая область, Добринский муниципальный округ, поселок Добринка
48:04:0600329	Российская Федерация, Липецкая область, Добринский муниципальный округ, поселок Добринка
48:04:0600331	Российская Федерация, Липецкая область, Добринский муниципальный округ, поселок Добринка
48:04:0600334	Российская Федерация, Липецкая область, Добринский муниципальный округ, поселок Добринка
48:04:0600338	Российская Федерация, Липецкая область, Добринский муниципальный округ, поселок Добринка
48:04:0600339	Российская Федерация, Липецкая область, Добринский муниципальный округ, поселок Добринка
48:04:0600341	Российская Федерация, Липецкая область, Добринский муниципальный округ, поселок Добринка
48:04:0600348	Российская Федерация, Липецкая область, Добринский муниципальный округ, поселок Добринка
48:04:0600349	Российская Федерация, Липецкая область, Добринский муниципальный округ, поселок Добринка
48:04:0600352	Российская Федерация, Липецкая область, Добринский муниципальный округ, поселок Добринка
48:04:0600354	Российская Федерация, Липецкая область, Добринский муниципальный округ, поселок Добринка
48:04:0600355	Российская Федерация, Липецкая область, Добринский муниципальный округ, поселок Добринка
48:04:0600429	Российская Федерация, Липецкая область, Добринский муниципальный округ, поселок Добринка
48:04:0600430	Российская Федерация, Липецкая область, Добринский муниципальный округ, поселок Добринка
48:04:0600433	Российская Федерация, Липецкая область, Добринский муниципальный округ, поселок Добринка

48:04:0600442	Российская Федерация, Липецкая область, Добринский муниципальный округ, поселок Добринка
48:04:0600449	Российская Федерация, Липецкая область, Добринский муниципальный округ, поселок Добринка
48:04:0600502	Российская Федерация, Липецкая область, Добринский муниципальный округ, поселок Добринка
48:04:0600512	Российская Федерация, Липецкая область, Добринский муниципальный округ, поселок Добринка
48:04:0600513	Российская Федерация, Липецкая область, Добринский муниципальный округ, поселок Добринка
48:04:0600527	Российская Федерация, Липецкая область, Добринский муниципальный округ, поселок Добринка
48:04:0600603	Российская Федерация, Липецкая область, Добринский муниципальный округ, поселок Добринка
48:04:0600607	Российская Федерация, Липецкая область, Добринский муниципальный округ, поселок Добринка
48:04:0600629	Российская Федерация, Липецкая область, Добринский муниципальный округ, поселок Добринка
48:04:0600703	Российская Федерация, Липецкая область, Добринский муниципальный округ, поселок Добринка
48:04:0600706	Российская Федерация, Липецкая область, Добринский муниципальный округ, поселок Добринка
48:04:0600710	Российская Федерация, Липецкая область, Добринский муниципальный округ, поселок Добринка
48:04:0600719	Российская Федерация, Липецкая область, Добринский муниципальный округ, поселок Добринка
48:05:0400101	Российская Федерация, Липецкая область, Добровский муниципальный округ, село Доброе
48:05:0400206	Российская Федерация, Липецкая область, Добровский муниципальный округ, село Доброе
48:05:0400208	Российская Федерация, Липецкая область, Добровский муниципальный округ, село Доброе
48:05:0400212	Российская Федерация, Липецкая область, Добровский муниципальный округ, село Доброе
48:05:0400213	Российская Федерация, Липецкая область, Добровский муниципальный округ, село Доброе
48:05:0400214	Российская Федерация, Липецкая область, Добровский муниципальный округ, село Доброе
48:05:0400215	Российская Федерация, Липецкая область, Добровский муниципальный округ, село Доброе
48:05:0400219	Российская Федерация, Липецкая область, Добровский муниципальный округ, село Доброе
48:05:0400220	Российская Федерация, Липецкая область, Добровский муниципальный округ, село Доброе
48:05:0400221	Российская Федерация, Липецкая область, Добровский муниципальный округ, село Доброе
48:05:0400222	Российская Федерация, Липецкая область, Добровский муниципальный округ, село Доброе
48:05:0400225	Российская Федерация, Липецкая область, Добровский муниципальный округ, село Доброе
48:05:0400226	Российская Федерация, Липецкая область, Добровский муниципальный округ, село Доброе
48:05:0400231	Российская Федерация, Липецкая область, Добровский муниципальный округ, село Доброе
48:05:0400235	Российская Федерация, Липецкая область, Добровский муниципальный округ, село Доброе
48:05:0400237	Российская Федерация, Липецкая область, Добровский муниципальный округ, село Доброе
48:05:0400301	Российская Федерация, Липецкая область, Добровский муниципальный округ, село Доброе
48:05:0400313	Российская Федерация, Липецкая область, Добровский муниципальный округ, село Доброе
48:05:0400315	Российская Федерация, Липецкая область, Добровский муниципальный округ, село Доброе
48:05:0400316	Российская Федерация, Липецкая область, Добровский муниципальный округ, село Доброе
48:05:0400318	Российская Федерация, Липецкая область, Добровский муниципальный округ, село Доброе
48:05:0400319	Российская Федерация, Липецкая область, Добровский муниципальный округ, село Доброе
48:05:0400321	Российская Федерация, Липецкая область, Добровский муниципальный округ, село Доброе
48:05:0400326	Российская Федерация, Липецкая область, Добровский муниципальный округ, село Доброе
48:05:0400327	Российская Федерация, Липецкая область, Добровский муниципальный округ, село Доброе
48:05:0400328	Российская Федерация, Липецкая область, Добровский муниципальный округ, село Доброе
48:05:0400329	Российская Федерация, Липецкая область, Добровский муниципальный округ, село Доброе
48:05:0400330	Российская Федерация, Липецкая область, Добровский муниципальный округ, село Доброе
48:05:0400331	Российская Федерация, Липецкая область, Добровский муниципальный округ, село Доброе
48:05:0400332	Российская Федерация, Липецкая область, Добровский муниципальный округ, село Доброе
48:05:0400334	Российская Федерация, Липецкая область, Добровский муниципальный округ, село Доброе
48:05:0400336	Российская Федерация, Липецкая область, Добровский муниципальный округ, село Доброе
48:05:0400337	Российская Федерация, Липецкая область, Добровский муниципальный округ, село Доброе
48:05:0400338	Российская Федерация, Липецкая область, Добровский муниципальный округ, село Доброе
48:05:0400339	Российская Федерация, Липецкая область, Добровский муниципальный округ, село Доброе
48:05:0400340	Российская Федерация, Липецкая область, Добровский муниципальный округ, село Доброе
48:05:0400344	Российская Федерация, Липецкая область, Добровский муниципальный округ, село Доброе
48:05:0400345	Российская Федерация, Липецкая область, Добровский муниципальный округ, село Доброе
48:05:0400415	Российская Федерация, Липецкая область, Добровский муниципальный округ, село Доброе
48:05:0400422	Российская Федерация, Липецкая область, Добровский муниципальный округ, село Доброе
48:05:0400433	Российская Федерация, Липецкая область, Добровский муниципальный округ, село Доброе
48:05:0400437	Российская Федерация, Липецкая область, Добровский муниципальный округ, село Доброе
48:05:0400439	Российская Федерация, Липецкая область, Добровский муниципальный округ, село Доброе
48:05:0400442	Российская Федерация, Липецкая область, Добровский муниципальный округ, село Доброе
48:05:0400443	Российская Федерация, Липецкая область, Добровский муниципальный округ, село Доброе
48:05:0400444	Российская Федерация, Липецкая область, Добровский муниципальный округ, село Доброе
48:05:0400445	Российская Федерация, Липецкая область, Добровский муниципальный округ, село Доброе
48:05:0400449	Российская Федерация, Липецкая область, Добровский муниципальный округ, село Доброе
48:05:0400450	Российская Федерация, Липецкая область, Добровский муниципальный округ, село Доброе
48:05:0400451	Российская Федерация, Липецкая область, Добровский муниципальный округ, село Доброе
48:05:0400454	Российская Федерация, Липецкая область, Добровский муниципальный округ, село Доброе
48:05:0400455	Российская Федерация, Липецкая область, Добровский муниципальный округ, село Доброе
48:05:0400457	Российская Федерация, Липецкая область, Добровский муниципальный округ, село Доброе
48:05:0400463	Российская Федерация, Липецкая область, Добровский муниципальный округ, село Доброе
48:05:0890601	Российская Федерация, Липецкая область, Добровский муниципальный округ, СНТ «Строитель-4»
48:06:0650102	Российская Федерация, Липецкая область, Долгоруковский муниципальный округ, село Долгоруково
48:06:0650106	Российская Федерация, Липецкая область, Долгоруковский муниципальный округ, село Долгоруково
48:06:0650111	Российская Федерация, Липецкая область, Долгоруковский муниципальный округ, село Долгоруково
48:06:0650113	Российская Федерация, Липецкая область, Долгоруковский муниципальный округ, село Долгоруково
48:06:0650114	Российская Федерация, Липецкая область, Долгоруковский муниципальный округ, село Долгоруково
48:06:0650116	Российская Федерация, Липецкая область, Долгоруковский муниципальный округ, село Долгоруково
48:06:0650120	Российская Федерация, Липецкая область, Долгоруковский муниципальный округ, село Долгоруково

48:06:0650121	Российская Федерация, Липецкая область, Долгоруковский муниципальный округ, село Долгоруково
48:06:0650129	Российская Федерация, Липецкая область, Долгоруковский муниципальный округ, село Долгоруково
48:06:0650132	Российская Федерация, Липецкая область, Долгоруковский муниципальный округ, село Долгоруково
48:06:0650133	Российская Федерация, Липецкая область, Долгоруковский муниципальный округ, село Долгоруково
48:06:0650138	Российская Федерация, Липецкая область, Долгоруковский муниципальный округ, село Долгоруково
48:06:0650139	Российская Федерация, Липецкая область, Долгоруковский муниципальный округ, село Долгоруково
48:06:0650141	Российская Федерация, Липецкая область, Долгоруковский муниципальный округ, село Долгоруково
48:06:0650146	Российская Федерация, Липецкая область, Долгоруковский муниципальный округ, село Долгоруково
48:06:0650147	Российская Федерация, Липецкая область, Долгоруковский муниципальный округ, село Долгоруково
48:06:0650149	Российская Федерация, Липецкая область, Долгоруковский муниципальный округ, село Долгоруково
48:06:0650150	Российская Федерация, Липецкая область, Долгоруковский муниципальный округ, село Долгоруково
48:06:0650152	Российская Федерация, Липецкая область, Долгоруковский муниципальный округ, село Долгоруково
48:06:0650153	Российская Федерация, Липецкая область, Долгоруковский муниципальный округ, село Долгоруково
48:06:0650156	Российская Федерация, Липецкая область, Долгоруковский муниципальный округ, село Долгоруково
48:06:0650201	Российская Федерация, Липецкая область, Долгоруковский муниципальный округ, село Долгоруково
48:06:0650202	Российская Федерация, Липецкая область, Долгоруковский муниципальный округ, село Долгоруково
48:06:0650203	Российская Федерация, Липецкая область, Долгоруковский муниципальный округ, село Долгоруково
48:06:0650204	Российская Федерация, Липецкая область, Долгоруковский муниципальный округ, село Долгоруково
48:06:0650205	Российская Федерация, Липецкая область, Долгоруковский муниципальный округ, село Долгоруково
48:06:0650206	Российская Федерация, Липецкая область, Долгоруковский муниципальный округ, село Долгоруково
48:06:0650207	Российская Федерация, Липецкая область, Долгоруковский муниципальный округ, село Долгоруково
48:06:0650209	Российская Федерация, Липецкая область, Долгоруковский муниципальный округ, село Долгоруково
48:06:0650210	Российская Федерация, Липецкая область, Долгоруковский муниципальный округ, село Долгоруково
48:06:0650220	Российская Федерация, Липецкая область, Долгоруковский муниципальный округ, село Долгоруково
48:06:0650502	Российская Федерация, Липецкая область, Долгоруковский муниципальный округ, село Долгоруково
48:06:0650504	Российская Федерация, Липецкая область, Долгоруковский муниципальный округ, село Долгоруково
48:06:0650505	Российская Федерация, Липецкая область, Долгоруковский муниципальный округ, село Долгоруково
48:06:0650506	Российская Федерация, Липецкая область, Долгоруковский муниципальный округ, село Долгоруково
48:06:0650507	Российская Федерация, Липецкая область, Долгоруковский муниципальный округ, село Долгоруково
48:06:0650508	Российская Федерация, Липецкая область, Долгоруковский муниципальный округ, село Долгоруково
48:06:0650511	Российская Федерация, Липецкая область, Долгоруковский муниципальный округ, село Долгоруково
48:06:0650512	Российская Федерация, Липецкая область, Долгоруковский муниципальный округ, село Долгоруково
48:06:0650513	Российская Федерация, Липецкая область, Долгоруковский муниципальный округ, село Долгоруково
48:06:0650514	Российская Федерация, Липецкая область, Долгоруковский муниципальный округ, село Долгоруково
48:06:0650515	Российская Федерация, Липецкая область, Долгоруковский муниципальный округ, село Долгоруково
48:06:0650516	Российская Федерация, Липецкая область, Долгоруковский муниципальный округ, село Долгоруково
48:07:0860101	Российская Федерация, Липецкая область, Елецкий муниципальный округ, поселок Солидарность
48:07:0860102	Российская Федерация, Липецкая область, Елецкий муниципальный округ, поселок Солидарность
48:07:0860105	Российская Федерация, Липецкая область, Елецкий муниципальный округ, поселок Солидарность
48:07:0860106	Российская Федерация, Липецкая область, Елецкий муниципальный округ, поселок Солидарность
48:07:0860107	Российская Федерация, Липецкая область, Елецкий муниципальный округ, поселок Солидарность
48:07:0860108	Российская Федерация, Липецкая область, Елецкий муниципальный округ, поселок Солидарность
48:07:0860110	Российская Федерация, Липецкая область, Елецкий муниципальный округ, поселок Солидарность
48:07:0860111	Российская Федерация, Липецкая область, Елецкий муниципальный округ, поселок Солидарность
48:07:0860113	Российская Федерация, Липецкая область, Елецкий муниципальный округ, поселок Солидарность
48:07:0860115	Российская Федерация, Липецкая область, Елецкий муниципальный округ, поселок Солидарность
48:07:0860116	Российская Федерация, Липецкая область, Елецкий муниципальный округ, поселок Солидарность
48:07:0860119	Российская Федерация, Липецкая область, Елецкий муниципальный округ, поселок Солидарность
48:07:0860120	Российская Федерация, Липецкая область, Елецкий муниципальный округ, поселок Солидарность
48:07:0860121	Российская Федерация, Липецкая область, Елецкий муниципальный округ, поселок Солидарность
48:07:0860122	Российская Федерация, Липецкая область, Елецкий муниципальный округ, поселок Солидарность

48:07:0860301	Российская Федерация, Липецкая область, Елецкий муниципальный округ, поселок Солидарность
48:07:0860305	Российская Федерация, Липецкая область, Елецкий муниципальный округ, поселок Солидарность
48:07:0860306	Российская Федерация, Липецкая область, Елецкий муниципальный округ, поселок Солидарность
48:07:0860307	Российская Федерация, Липецкая область, Елецкий муниципальный округ, поселок Солидарность
48:07:0860308	Российская Федерация, Липецкая область, Елецкий муниципальный округ, поселок Солидарность
48:07:0860310	Российская Федерация, Липецкая область, Елецкий муниципальный округ, поселок Солидарность
48:07:0860311	Российская Федерация, Липецкая область, Елецкий муниципальный округ, поселок Солидарность
48:07:0860312	Российская Федерация, Липецкая область, Елецкий муниципальный округ, поселок Солидарность
48:07:0860313	Российская Федерация, Липецкая область, Елецкий муниципальный округ, поселок Солидарность
48:07:0860314	Российская Федерация, Липецкая область, Елецкий муниципальный округ, поселок Солидарность
48:07:0860315	Российская Федерация, Липецкая область, Елецкий муниципальный округ, поселок Солидарность
48:08:0720202	Российская Федерация, Липецкая область, Задонский муниципальный округ, город Задонск
48:08:0720224	Российская Федерация, Липецкая область, Задонский муниципальный округ, город Задонск
48:08:0720247	Российская Федерация, Липецкая область, Задонский муниципальный округ, город Задонск
48:08:0720264	Российская Федерация, Липецкая область, Задонский муниципальный округ, город Задонск
48:08:0720271	Российская Федерация, Липецкая область, Задонский муниципальный округ, город Задонск
48:08:0720295	Российская Федерация, Липецкая область, Задонский муниципальный округ, город Задонск
48:08:0720304	Российская Федерация, Липецкая область, Задонский муниципальный округ, город Задонск
48:08:0720604	Российская Федерация, Липецкая область, Задонский муниципальный округ, город Задонск
48:08:0720627	Российская Федерация, Липецкая область, Задонский муниципальный округ, город Задонск
48:08:0720628	Российская Федерация, Липецкая область, Задонский муниципальный округ, город Задонск
48:08:0720634	Российская Федерация, Липецкая область, Задонский муниципальный округ, город Задонск
48:08:0720643	Российская Федерация, Липецкая область, Задонский муниципальный округ, город Задонск
48:08:0720648	Российская Федерация, Липецкая область, Задонский муниципальный округ, город Задонск
48:09:0630201	Российская Федерация, Липецкая область, Измалковский муниципальный округ, село Измалково
48:09:0630202	Российская Федерация, Липецкая область, Измалковский муниципальный округ, село Измалково
48:09:0630203	Российская Федерация, Липецкая область, Измалковский муниципальный округ, село Измалково
48:09:0630204	Российская Федерация, Липецкая область, Измалковский муниципальный округ, село Измалково
48:09:0630206	Российская Федерация, Липецкая область, Измалковский муниципальный округ, село Измалково
48:09:0630207	Российская Федерация, Липецкая область, Измалковский муниципальный округ, село Измалково
48:09:0630208	Российская Федерация, Липецкая область, Измалковский муниципальный округ, село Измалково
48:09:0630209	Российская Федерация, Липецкая область, Измалковский муниципальный округ, село Измалково
48:09:0630210	Российская Федерация, Липецкая область, Измалковский муниципальный округ, село Измалково
48:09:0630211	Российская Федерация, Липецкая область, Измалковский муниципальный округ, село Измалково
48:09:0630212	Российская Федерация, Липецкая область, Измалковский муниципальный округ, село Измалково
48:09:0630222	Российская Федерация, Липецкая область, Измалковский муниципальный округ, село Измалково
48:09:0630227	Российская Федерация, Липецкая область, Измалковский муниципальный округ, село Измалково
48:09:0630229	Российская Федерация, Липецкая область, Измалковский муниципальный округ, село Измалково
48:09:0630233	Российская Федерация, Липецкая область, Измалковский муниципальный округ, село Измалково
48:09:0630235	Российская Федерация, Липецкая область, Измалковский муниципальный округ, село Измалково
48:09:0630236	Российская Федерация, Липецкая область, Измалковский муниципальный округ, село Измалково
48:09:0630237	Российская Федерация, Липецкая область, Измалковский муниципальный округ, село Измалково
48:09:0630238	Российская Федерация, Липецкая область, Измалковский муниципальный округ, село Измалково
48:09:0630239	Российская Федерация, Липецкая область, Измалковский муниципальный округ, село Измалково
48:09:0630245	Российская Федерация, Липецкая область, Измалковский муниципальный округ, село Измалково
48:09:0630246	Российская Федерация, Липецкая область, Измалковский муниципальный округ, село Измалково
48:09:0630247	Российская Федерация, Липецкая область, Измалковский муниципальный округ, село Измалково
48:09:0630248	Российская Федерация, Липецкая область, Измалковский муниципальный округ, село Измалково
48:09:0630251	Российская Федерация, Липецкая область, Измалковский муниципальный округ, село Измалково
48:09:0630262	Российская Федерация, Липецкая область, Измалковский муниципальный округ, село Измалково
48:09:0630263	Российская Федерация, Липецкая область, Измалковский муниципальный округ, село Измалково
48:09:0630264	Российская Федерация, Липецкая область, Измалковский муниципальный округ, село Измалково
48:09:0630266	Российская Федерация, Липецкая область, Измалковский муниципальный округ, село Измалково
48:09:0630267	Российская Федерация, Липецкая область, Измалковский муниципальный округ, село Измалково
48:09:0630302	Российская Федерация, Липецкая область, Измалковский муниципальный округ, село Измалково
48:09:0630304	Российская Федерация, Липецкая область, Измалковский муниципальный округ, село Измалково
48:09:0630307	Российская Федерация, Липецкая область, Измалковский муниципальный округ, село Измалково

48:09:0630310	Российская Федерация, Липецкая область, Измалковский муниципальный округ, село Измалково
48:09:0630314	Российская Федерация, Липецкая область, Измалковский муниципальный округ, село Измалково
48:09:0630317	Российская Федерация, Липецкая область, Измалковский муниципальный округ, село Измалково
48:09:0630504	Российская Федерация, Липецкая область, Измалковский муниципальный округ, село Измалково
48:09:0630601	Российская Федерация, Липецкая область, Измалковский муниципальный округ, село Измалково
48:09:0630901	Российская Федерация, Липецкая область, Измалковский муниципальный округ, село Измалково
48:09:0630903	Российская Федерация, Липецкая область, Измалковский муниципальный округ, село Измалково
48:09:0630904	Российская Федерация, Липецкая область, Измалковский муниципальный округ, село Измалково
48:09:0630905	Российская Федерация, Липецкая область, Измалковский муниципальный округ, село Измалково
48:09:0631001	Российская Федерация, Липецкая область, Измалковский муниципальный округ, село Измалково
48:09:0631101	Российская Федерация, Липецкая область, Измалковский муниципальный округ, село Измалково
48:10:0620215	Российская Федерация, Липецкая область, Краснинский муниципальный округ, село Красное
48:10:0620503	Российская Федерация, Липецкая область, Краснинский муниципальный округ, село Красное
48:10:0620505	Российская Федерация, Липецкая область, Краснинский муниципальный округ, село Красное
48:10:0620507	Российская Федерация, Липецкая область, Краснинский муниципальный округ, село Красное
48:10:0620508	Российская Федерация, Липецкая область, Краснинский муниципальный округ, село Красное
48:10:0620517	Российская Федерация, Липецкая область, Краснинский муниципальный округ, село Красное
48:10:0620520	Российская Федерация, Липецкая область, Краснинский муниципальный округ, село Красное
48:10:0620522	Российская Федерация, Липецкая область, Краснинский муниципальный округ, село Красное
48:10:0620524	Российская Федерация, Липецкая область, Краснинский муниципальный округ, село Красное
48:10:0620529	Российская Федерация, Липецкая область, Краснинский муниципальный округ, село Красное
48:10:0620532	Российская Федерация, Липецкая область, Краснинский муниципальный округ, село Красное
48:10:0620540	Российская Федерация, Липецкая область, Краснинский муниципальный округ, село Красное
48:10:0620544	Российская Федерация, Липецкая область, Краснинский муниципальный округ, село Красное
48:10:0620545	Российская Федерация, Липецкая область, Краснинский муниципальный округ, село Красное
48:10:0620560	Российская Федерация, Липецкая область, Краснинский муниципальный округ, село Красное
48:10:0620572	Российская Федерация, Липецкая область, Краснинский муниципальный округ, село Красное
48:11:0470108	Российская Федерация, Липецкая область, Лебедянский муниципальный округ, город Лебедянь
48:11:0470111	Российская Федерация, Липецкая область, Лебедянский муниципальный округ, город Лебедянь
48:11:0470112	Российская Федерация, Липецкая область, Лебедянский муниципальный округ, город Лебедянь
48:11:0470116	Российская Федерация, Липецкая область, Лебедянский муниципальный округ, город Лебедянь
48:11:0470117	Российская Федерация, Липецкая область, Лебедянский муниципальный округ, город Лебедянь
48:11:0470123	Российская Федерация, Липецкая область, Лебедянский муниципальный округ, город Лебедянь
48:11:0470124	Российская Федерация, Липецкая область, Лебедянский муниципальный округ, город Лебедянь
48:11:0470126	Российская Федерация, Липецкая область, Лебедянский муниципальный округ, город Лебедянь
48:11:0470129	Российская Федерация, Липецкая область, Лебедянский муниципальный округ, город Лебедянь
48:11:0470140	Российская Федерация, Липецкая область, Лебедянский муниципальный округ, город Лебедянь
48:11:0470143	Российская Федерация, Липецкая область, Лебедянский муниципальный округ, город Лебедянь
48:11:0470165	Российская Федерация, Липецкая область, Лебедянский муниципальный округ, город Лебедянь
48:11:0470179	Российская Федерация, Липецкая область, Лебедянский муниципальный округ, город Лебедянь
48:11:0470182	Российская Федерация, Липецкая область, Лебедянский муниципальный округ, город Лебедянь
48:11:0470186	Российская Федерация, Липецкая область, Лебедянский муниципальный округ, город Лебедянь
48:11:0470191	Российская Федерация, Липецкая область, Лебедянский муниципальный округ, город Лебедянь
48:11:0470197	Российская Федерация, Липецкая область, Лебедянский муниципальный округ, город Лебедянь
48:11:0470212	Российская Федерация, Липецкая область, Лебедянский муниципальный округ, город Лебедянь
48:11:0470301	Российская Федерация, Липецкая область, Лебедянский муниципальный округ, город Лебедянь
48:11:0470402	Российская Федерация, Липецкая область, Лебедянский муниципальный округ, город Лебедянь
48:11:0470403	Российская Федерация, Липецкая область, Лебедянский муниципальный округ, город Лебедянь
48:11:0470404	Российская Федерация, Липецкая область, Лебедянский муниципальный округ, город Лебедянь
48:11:0470701	Российская Федерация, Липецкая область, Лебедянский муниципальный округ, город Лебедянь
48:11:0470704	Российская Федерация, Липецкая область, Лебедянский муниципальный округ, город Лебедянь
48:11:0470705	Российская Федерация, Липецкая область, Лебедянский муниципальный округ, город Лебедянь
48:11:0470708	Российская Федерация, Липецкая область, Лебедянский муниципальный округ, город Лебедянь
48:11:0470709	Российская Федерация, Липецкая область, Лебедянский муниципальный округ, город Лебедянь
48:11:0470710	Российская Федерация, Липецкая область, Лебедянский муниципальный округ, город Лебедянь
48:11:0470901	Российская Федерация, Липецкая область, Лебедянский муниципальный округ, город Лебедянь, СТ «Любитель»
48:11:0471108	Российская Федерация, Липецкая область, Лебедянский муниципальный округ, город Лебедянь
48:11:0471117	Российская Федерация, Липецкая область, Лебедянский муниципальный округ, город Лебедянь

48:11:0471120	Российская Федерация, Липецкая область, Лебедянский муниципальный округ, город Лебедянь
48:11:0471140	Российская Федерация, Липецкая область, Лебедянский муниципальный округ, город Лебедянь
48:11:0471142	Российская Федерация, Липецкая область, Лебедянский муниципальный округ, город Лебедянь
48:11:0471145	Российская Федерация, Липецкая область, Лебедянский муниципальный округ, город Лебедянь
48:11:0471146	Российская Федерация, Липецкая область, Лебедянский муниципальный округ, город Лебедянь
48:11:0471149	Российская Федерация, Липецкая область, Лебедянский муниципальный округ, город Лебедянь
48:11:0471306	Российская Федерация, Липецкая область, Лебедянский муниципальный округ, город Лебедянь
48:11:0471401	Российская Федерация, Липецкая область, Лебедянский муниципальный округ, город Лебедянь
48:11:0471404	Российская Федерация, Липецкая область, Лебедянский муниципальный округ, город Лебедянь
48:11:0471502	Российская Федерация, Липецкая область, Лебедянский муниципальный округ, город Лебедянь
48:11:0471504	Российская Федерация, Липецкая область, Лебедянский муниципальный округ, город Лебедянь
48:11:0471505	Российская Федерация, Липецкая область, Лебедянский муниципальный округ, город Лебедянь
48:11:0471506	Российская Федерация, Липецкая область, Лебедянский муниципальный округ, город Лебедянь
48:11:0471510	Российская Федерация, Липецкая область, Лебедянский муниципальный округ, город Лебедянь
48:11:0471513	Российская Федерация, Липецкая область, Лебедянский муниципальный округ, город Лебедянь
48:11:0471601	Российская Федерация, Липецкая область, Лебедянский муниципальный округ, город Лебедянь
48:11:0471804	Российская Федерация, Липецкая область, Лебедянский муниципальный округ, город Лебедянь
48:11:0471805	Российская Федерация, Липецкая область, Лебедянский муниципальный округ, город Лебедянь
48:11:0471808	Российская Федерация, Липецкая область, Лебедянский муниципальный округ, город Лебедянь
48:11:0471810	Российская Федерация, Липецкая область, Лебедянский муниципальный округ, город Лебедянь
48:11:0471811	Российская Федерация, Липецкая область, Лебедянский муниципальный округ, город Лебедянь
48:11:0471812	Российская Федерация, Липецкая область, Лебедянский муниципальный округ, город Лебедянь
48:11:0471813	Российская Федерация, Липецкая область, Лебедянский муниципальный округ, город Лебедянь
48:11:0471901	Российская Федерация, Липецкая область, Лебедянский муниципальный округ, город Лебедянь
48:12:0310113	Российская Федерация, Липецкая область, Лев-Толстовский муниципальный район, сельское поселение Лев-Толстовский сельсовет, поселок Лев Толстой
48:12:0310114	Российская Федерация, Липецкая область, Лев-Толстовский муниципальный район, сельское поселение Лев-Толстовский сельсовет, поселок Лев Толстой
48:12:0310115	Российская Федерация, Липецкая область, Лев-Толстовский муниципальный район, сельское поселение Лев-Толстовский сельсовет, поселок Лев Толстой
48:12:0310117	Российская Федерация, Липецкая область, Лев-Толстовский муниципальный район, сельское поселение Лев-Толстовский сельсовет, поселок Лев Толстой
48:12:0310118	Российская Федерация, Липецкая область, Лев-Толстовский муниципальный район, сельское поселение Лев-Толстовский сельсовет, поселок Лев Толстой
48:12:0310124	Российская Федерация, Липецкая область, Лев-Толстовский муниципальный район, сельское поселение Лев-Толстовский сельсовет, поселок Лев Толстой
48:12:0310131	Российская Федерация, Липецкая область, Лев-Толстовский муниципальный район, сельское поселение Лев-Толстовский сельсовет, поселок Лев Толстой
48:12:0310132	Российская Федерация, Липецкая область, Лев-Толстовский муниципальный район, сельское поселение Лев-Толстовский сельсовет, поселок Лев Толстой
48:12:0310133	Российская Федерация, Липецкая область, Лев-Толстовский муниципальный район, сельское поселение Лев-Толстовский сельсовет, поселок Лев Толстой
48:12:0310135	Российская Федерация, Липецкая область, Лев-Толстовский муниципальный район, сельское поселение Лев-Толстовский сельсовет, поселок Лев Толстой
48:12:0310139	Российская Федерация, Липецкая область, Лев-Толстовский муниципальный район, сельское поселение Лев-Толстовский сельсовет, поселок Лев Толстой
48:12:0310142	Российская Федерация, Липецкая область, Лев-Толстовский муниципальный район, сельское поселение Лев-Толстовский сельсовет, поселок Лев Толстой
48:12:0310145	Российская Федерация, Липецкая область, Лев-Толстовский муниципальный район, сельское поселение Лев-Толстовский сельсовет, поселок Лев Толстой
48:12:0310146	Российская Федерация, Липецкая область, Лев-Толстовский муниципальный район, сельское поселение Лев-Толстовский сельсовет, поселок Лев Толстой
48:12:0310147	Российская Федерация, Липецкая область, Лев-Толстовский муниципальный район, сельское поселение Лев-Толстовский сельсовет, поселок Лев Толстой
48:12:0310148	Российская Федерация, Липецкая область, Лев-Толстовский муниципальный район, сельское поселение Лев-Толстовский сельсовет, поселок Лев Толстой
48:12:0310149	Российская Федерация, Липецкая область, Лев-Толстовский муниципальный район, сельское поселение Лев-Толстовский сельсовет, поселок Лев Толстой
48:12:0310152	Российская Федерация, Липецкая область, Лев-Толстовский муниципальный район, сельское поселение Лев-Толстовский сельсовет, поселок Лев Толстой
48:12:0310153	Российская Федерация, Липецкая область, Лев-Толстовский муниципальный район, сельское поселение Лев-Толстовский сельсовет, поселок Лев Толстой
48:12:0310154	Российская Федерация, Липецкая область, Лев-Толстовский муниципальный район, сельское поселение Лев-Толстовский сельсовет, поселок Лев Толстой
48:12:0310155	Российская Федерация, Липецкая область, Лев-Толстовский муниципальный район, сельское поселение Лев-Толстовский сельсовет, поселок Лев Толстой
48:12:0310159	Российская Федерация, Липецкая область, Лев-Толстовский муниципальный район, сельское поселение Лев-Толстовский сельсовет, поселок Лев Толстой
48:12:0310160	Российская Федерация, Липецкая область, Лев-Толстовский муниципальный район, сельское поселение Лев-Толстовский сельсовет, поселок Лев Толстой
48:12:0310161	Российская Федерация, Липецкая область, Лев-Толстовский муниципальный район, сельское поселение Лев-Толстовский сельсовет, поселок Лев Толстой
48:12:0310162	Российская Федерация, Липецкая область, Лев-Толстовский муниципальный район, сельское поселение Лев-Толстовский сельсовет, поселок Лев Толстой
48:12:0310163	Российская Федерация, Липецкая область, Лев-Толстовский муниципальный район, сельское поселение Лев-Толстовский сельсовет, поселок Лев Толстой
48:12:0310166	Российская Федерация, Липецкая область, Лев-Толстовский муниципальный район, сельское поселение Лев-Толстовский сельсовет, поселок Лев Толстой

48:12:0310168	Российская Федерация, Липецкая область, Лев-Толстовский муниципальный район, сельское поселение Лев-Толстовский сельсовет, поселок Лев Толстой
48:12:0310169	Российская Федерация, Липецкая область, Лев-Толстовский муниципальный район, сельское поселение Лев-Толстовский сельсовет, поселок Лев Толстой
48:12:0310170	Российская Федерация, Липецкая область, Лев-Толстовский муниципальный район, сельское поселение Лев-Толстовский сельсовет, поселок Лев Толстой
48:12:0310171	Российская Федерация, Липецкая область, Лев-Толстовский муниципальный район, сельское поселение Лев-Толстовский сельсовет, поселок Лев Толстой
48:12:0310173	Российская Федерация, Липецкая область, Лев-Толстовский муниципальный район, сельское поселение Лев-Толстовский сельсовет, поселок Лев Толстой
48:12:0310174	Российская Федерация, Липецкая область, Лев-Толстовский муниципальный район, сельское поселение Лев-Толстовский сельсовет, поселок Лев Толстой
48:12:0310175	Российская Федерация, Липецкая область, Лев-Толстовский муниципальный район, сельское поселение Лев-Толстовский сельсовет, поселок Лев Толстой
48:12:0310201	Российская Федерация, Липецкая область, Лев-Толстовский муниципальный район, сельское поселение Лев-Толстовский сельсовет, поселок Лев Толстой
48:12:0310401	Российская Федерация, Липецкая область, Лев-Толстовский муниципальный район, сельское поселение Лев-Толстовский сельсовет, поселок Лев Толстой
48:12:0310501	Российская Федерация, Липецкая область, Лев-Толстовский муниципальный район, сельское поселение Лев-Толстовский сельсовет, поселок Лев Толстой
48:12:0310502	Российская Федерация, Липецкая область, Лев-Толстовский муниципальный район, сельское поселение Лев-Толстовский сельсовет, поселок Лев Толстой
48:12:0310503	Российская Федерация, Липецкая область, Лев-Толстовский муниципальный район, сельское поселение Лев-Толстовский сельсовет, поселок Лев Толстой
48:12:0310504	Российская Федерация, Липецкая область, Лев-Толстовский муниципальный район, сельское поселение Лев-Толстовский сельсовет, поселок Лев Толстой
48:12:0310805	Российская Федерация, Липецкая область, Лев-Толстовский муниципальный район, сельское поселение Лев-Толстовский сельсовет, поселок Лев Толстой
48:12:0310810	Российская Федерация, Липецкая область, Лев-Толстовский муниципальный район, сельское поселение Лев-Толстовский сельсовет, поселок Лев Толстой
48:12:0310811	Российская Федерация, Липецкая область, Лев-Толстовский муниципальный район, сельское поселение Лев-Толстовский сельсовет, поселок Лев Толстой
48:12:0310812	Российская Федерация, Липецкая область, Лев-Толстовский муниципальный район, сельское поселение Лев-Толстовский сельсовет, поселок Лев Толстой
48:12:0310904	Российская Федерация, Липецкая область, Лев-Толстовский муниципальный район, сельское поселение Лев-Толстовский сельсовет, поселок Лев Толстой
48:12:0310911	Российская Федерация, Липецкая область, Лев-Толстовский муниципальный район, сельское поселение Лев-Толстовский сельсовет, поселок Лев Толстой
48:12:0310912	Российская Федерация, Липецкая область, Лев-Толстовский муниципальный район, сельское поселение Лев-Толстовский сельсовет, поселок Лев Толстой
48:12:0310913	Российская Федерация, Липецкая область, Лев-Толстовский муниципальный район, сельское поселение Лев-Толстовский сельсовет, поселок Лев Толстой
48:12:0310923	Российская Федерация, Липецкая область, Лев-Толстовский муниципальный район, сельское поселение Лев-Толстовский сельсовет, поселок Лев Толстой
48:12:0310924	Российская Федерация, Липецкая область, Лев-Толстовский муниципальный район, сельское поселение Лев-Толстовский сельсовет, поселок Лев Толстой
48:12:0310926	Российская Федерация, Липецкая область, Лев-Толстовский муниципальный район, сельское поселение Лев-Толстовский сельсовет, поселок Лев Толстой
48:12:0310927	Российская Федерация, Липецкая область, Лев-Толстовский муниципальный район, сельское поселение Лев-Толстовский сельсовет, поселок Лев Толстой
48:12:0310928	Российская Федерация, Липецкая область, Лев-Толстовский муниципальный район, сельское поселение Лев-Толстовский сельсовет, поселок Лев Толстой
48:12:0310932	Российская Федерация, Липецкая область, Лев-Толстовский муниципальный район, сельское поселение Лев-Толстовский сельсовет, поселок Лев Толстой
48:12:0310935	Российская Федерация, Липецкая область, Лев-Толстовский муниципальный район, сельское поселение Лев-Толстовский сельсовет, поселок Лев Толстой
48:12:0310938	Российская Федерация, Липецкая область, Лев-Толстовский муниципальный район, сельское поселение Лев-Толстовский сельсовет, поселок Лев Толстой
48:12:0310939	Российская Федерация, Липецкая область, Лев-Толстовский муниципальный район, сельское поселение Лев-Толстовский сельсовет, поселок Лев Толстой
48:12:0310941	Российская Федерация, Липецкая область, Лев-Толстовский муниципальный район, сельское поселение Лев-Толстовский сельсовет, поселок Лев Толстой
48:12:0310943	Российская Федерация, Липецкая область, Лев-Толстовский муниципальный район, сельское поселение Лев-Толстовский сельсовет, поселок Лев Толстой
48:12:0310945	Российская Федерация, Липецкая область, Лев-Толстовский муниципальный район, сельское поселение Лев-Толстовский сельсовет, поселок Лев Толстой
48:12:0310946	Российская Федерация, Липецкая область, Лев-Толстовский муниципальный район, сельское поселение Лев-Толстовский сельсовет, поселок Лев Толстой
48:12:0310948	Российская Федерация, Липецкая область, Лев-Толстовский муниципальный район, сельское поселение Лев-Толстовский сельсовет, поселок Лев Толстой
48:12:0310949	Российская Федерация, Липецкая область, Лев-Толстовский муниципальный район, сельское поселение Лев-Толстовский сельсовет, поселок Лев Толстой
48:12:0310952	Российская Федерация, Липецкая область, Лев-Толстовский муниципальный район, сельское поселение Лев-Толстовский сельсовет, поселок Лев Толстой
48:12:0310955	Российская Федерация, Липецкая область, Лев-Толстовский муниципальный район, сельское поселение Лев-Толстовский сельсовет, поселок Лев Толстой
48:12:0310960	Российская Федерация, Липецкая область, Лев-Толстовский муниципальный район, сельское поселение Лев-Толстовский сельсовет, поселок Лев Толстой
48:12:0310961	Российская Федерация, Липецкая область, Лев-Толстовский муниципальный район, сельское поселение Лев-Толстовский сельсовет, поселок Лев Толстой
48:12:0310962	Российская Федерация, Липецкая область, Лев-Толстовский муниципальный район, сельское поселение Лев-Толстовский сельсовет, поселок Лев Толстой
48:12:0310964	Российская Федерация, Липецкая область, Лев-Толстовский муниципальный район, сельское поселение Лев-Толстовский сельсовет, поселок Лев Толстой
48:12:0310965	Российская Федерация, Липецкая область, Лев-Толстовский муниципальный район, сельское поселение Лев-Толстовский сельсовет, поселок Лев Толстой
48:12:0310968	Российская Федерация, Липецкая область, Лев-Толстовский муниципальный район, сельское поселение Лев-Толстовский сельсовет, поселок Лев Толстой
48:12:0310970	Российская Федерация, Липецкая область, Лев-Толстовский муниципальный район, сельское поселение Лев-Толстовский сельсовет, поселок Лев Толстой
48:12:0310971	Российская Федерация, Липецкая область, Лев-Толстовский муниципальный район, сельское поселение Лев-Толстовский сельсовет, поселок Лев Толстой
48:12:0310973	Российская Федерация, Липецкая область, Лев-Толстовский муниципальный район, сельское поселение Лев-Толстовский сельсовет, поселок Лев Толстой
48:12:0310974	Российская Федерация, Липецкая область, Лев-Толстовский муниципальный район, сельское поселение Лев-Толстовский сельсовет, поселок Лев Толстой
48:14:0600102	Российская Федерация, Липецкая область, Становлянский муниципальный округ, село Становое
48:14:0600104	Российская Федерация, Липецкая область, Становлянский муниципальный округ, село Становое
48:14:0600106	Российская Федерация, Липецкая область, Становлянский муниципальный округ, село Становое

48:14:0600109	Российская Федерация, Липецкая область, Становлянский муниципальный округ, село Становое
48:14:0600112	Российская Федерация, Липецкая область, Становлянский муниципальный округ, село Становое
48:14:0600113	Российская Федерация, Липецкая область, Становлянский муниципальный округ, село Становое
48:14:0600114	Российская Федерация, Липецкая область, Становлянский муниципальный округ, село Становое
48:14:0600115	Российская Федерация, Липецкая область, Становлянский муниципальный округ, село Становое
48:14:0600116	Российская Федерация, Липецкая область, Становлянский муниципальный округ, село Становое
48:14:0600117	Российская Федерация, Липецкая область, Становлянский муниципальный округ, село Становое
48:14:0600118	Российская Федерация, Липецкая область, Становлянский муниципальный округ, село Становое
48:14:0600120	Российская Федерация, Липецкая область, Становлянский муниципальный округ, село Становое
48:14:0600122	Российская Федерация, Липецкая область, Становлянский муниципальный округ, село Становое
48:14:0600123	Российская Федерация, Липецкая область, Становлянский муниципальный округ, село Становое
48:14:0600124	Российская Федерация, Липецкая область, Становлянский муниципальный округ, село Становое
48:14:0600125	Российская Федерация, Липецкая область, Становлянский муниципальный округ, село Становое
48:14:0600126	Российская Федерация, Липецкая область, Становлянский муниципальный округ, село Становое
48:14:0600128	Российская Федерация, Липецкая область, Становлянский муниципальный округ, село Становое
48:14:0600130	Российская Федерация, Липецкая область, Становлянский муниципальный округ, село Становое
48:14:0600131	Российская Федерация, Липецкая область, Становлянский муниципальный округ, село Становое
48:14:0600132	Российская Федерация, Липецкая область, Становлянский муниципальный округ, село Становое
48:14:0600133	Российская Федерация, Липецкая область, Становлянский муниципальный округ, село Становое
48:14:0600134	Российская Федерация, Липецкая область, Становлянский муниципальный округ, село Становое
48:14:0600135	Российская Федерация, Липецкая область, Становлянский муниципальный округ, село Становое
48:14:0600136	Российская Федерация, Липецкая область, Становлянский муниципальный округ, село Становое
48:14:0600137	Российская Федерация, Липецкая область, Становлянский муниципальный округ, село Становое
48:14:0600138	Российская Федерация, Липецкая область, Становлянский муниципальный округ, село Становое
48:14:0600139	Российская Федерация, Липецкая область, Становлянский муниципальный округ, село Становое
48:14:0600142	Российская Федерация, Липецкая область, Становлянский муниципальный округ, село Становое
48:14:0600143	Российская Федерация, Липецкая область, Становлянский муниципальный округ, село Становое
48:14:0600146	Российская Федерация, Липецкая область, Становлянский муниципальный округ, село Становое
48:14:0600147	Российская Федерация, Липецкая область, Становлянский муниципальный округ, село Становое
48:14:0600148	Российская Федерация, Липецкая область, Становлянский муниципальный округ, село Становое
48:14:0600149	Российская Федерация, Липецкая область, Становлянский муниципальный округ, село Становое
48:14:0600150	Российская Федерация, Липецкая область, Становлянский муниципальный округ, село Становое
48:14:0600151	Российская Федерация, Липецкая область, Становлянский муниципальный округ, село Становое
48:14:0600152	Российская Федерация, Липецкая область, Становлянский муниципальный округ, село Становое
48:14:0600153	Российская Федерация, Липецкая область, Становлянский муниципальный округ, село Становое
48:14:0600154	Российская Федерация, Липецкая область, Становлянский муниципальный округ, село Становое
48:14:0600155	Российская Федерация, Липецкая область, Становлянский муниципальный округ, село Становое
48:14:0600156	Российская Федерация, Липецкая область, Становлянский муниципальный округ, село Становое
48:14:0600157	Российская Федерация, Липецкая область, Становлянский муниципальный округ, село Становое
48:14:0600158	Российская Федерация, Липецкая область, Становлянский муниципальный округ, село Становое
48:14:0600159	Российская Федерация, Липецкая область, Становлянский муниципальный округ, село Становое
48:14:0600161	Российская Федерация, Липецкая область, Становлянский муниципальный округ, село Становое
48:14:0600162	Российская Федерация, Липецкая область, Становлянский муниципальный округ, село Становое
48:14:0600164	Российская Федерация, Липецкая область, Становлянский муниципальный округ, село Становое
48:14:0600165	Российская Федерация, Липецкая область, Становлянский муниципальный округ, село Становое
48:14:0600166	Российская Федерация, Липецкая область, Становлянский муниципальный округ, село Становое
48:14:0600167	Российская Федерация, Липецкая область, Становлянский муниципальный округ, село Становое
48:14:0600169	Российская Федерация, Липецкая область, Становлянский муниципальный округ, село Становое
48:14:0600170	Российская Федерация, Липецкая область, Становлянский муниципальный округ, село Становое
48:14:0600172	Российская Федерация, Липецкая область, Становлянский муниципальный округ, село Становое
48:14:0600173	Российская Федерация, Липецкая область, Становлянский муниципальный округ, село Становое

48:14:0600176	Российская Федерация, Липецкая область, Становлянский муниципальный округ, село Становое
48:14:0600177	Российская Федерация, Липецкая область, Становлянский муниципальный округ, село Становое
48:14:0600178	Российская Федерация, Липецкая область, Становлянский муниципальный округ, село Становое
48:14:0600179	Российская Федерация, Липецкая область, Становлянский муниципальный округ, село Становое
48:14:0600180	Российская Федерация, Липецкая область, Становлянский муниципальный округ, село Становое
48:14:0600181	Российская Федерация, Липецкая область, Становлянский муниципальный округ, село Становое
48:14:0600182	Российская Федерация, Липецкая область, Становлянский муниципальный округ, село Становое
48:14:0600183	Российская Федерация, Липецкая область, Становлянский муниципальный округ, село Становое
48:14:0600184	Российская Федерация, Липецкая область, Становлянский муниципальный округ, село Становое
48:14:0600202	Российская Федерация, Липецкая область, Становлянский муниципальный округ, село Становое
48:14:0600203	Российская Федерация, Липецкая область, Становлянский муниципальный округ, село Становое
48:14:0600204	Российская Федерация, Липецкая область, Становлянский муниципальный округ, село Становое
48:14:0600207	Российская Федерация, Липецкая область, Становлянский муниципальный округ, село Становое
48:14:0600208	Российская Федерация, Липецкая область, Становлянский муниципальный округ, село Становое
48:14:0600209	Российская Федерация, Липецкая область, Становлянский муниципальный округ, село Становое
48:14:0600301	Российская Федерация, Липецкая область, Становлянский муниципальный округ, село Становое
48:14:0600304	Российская Федерация, Липецкая область, Становлянский муниципальный округ, село Становое
48:14:0600305	Российская Федерация, Липецкая область, Становлянский муниципальный округ, село Становое
48:14:0600306	Российская Федерация, Липецкая область, Становлянский муниципальный округ, село Становое
48:14:0600401	Российская Федерация, Липецкая область, Становлянский муниципальный округ, село Становое
48:15:0950107	Российская Федерация, Липецкая область, Тербунский муниципальный округ, село Тербуны
48:15:0950116	Российская Федерация, Липецкая область, Тербунский муниципальный округ, село Тербуны
48:15:0950117	Российская Федерация, Липецкая область, Тербунский муниципальный округ, село Тербуны
48:15:0950123	Российская Федерация, Липецкая область, Тербунский муниципальный округ, село Тербуны
48:15:0950124	Российская Федерация, Липецкая область, Тербунский муниципальный округ, село Тербуны
48:15:0950134	Российская Федерация, Липецкая область, Тербунский муниципальный округ, село Тербуны
48:15:0950137	Российская Федерация, Липецкая область, Тербунский муниципальный округ, село Тербуны
48:15:0950140	Российская Федерация, Липецкая область, Тербунский муниципальный округ, село Тербуны
48:15:0950141	Российская Федерация, Липецкая область, Тербунский муниципальный округ, село Тербуны
48:15:0950142	Российская Федерация, Липецкая область, Тербунский муниципальный округ, село Тербуны
48:15:0950143	Российская Федерация, Липецкая область, Тербунский муниципальный округ, село Тербуны
48:15:0950145	Российская Федерация, Липецкая область, Тербунский муниципальный округ, село Тербуны
48:15:0950146	Российская Федерация, Липецкая область, Тербунский муниципальный округ, село Тербуны
48:15:0950147	Российская Федерация, Липецкая область, Тербунский муниципальный округ, село Тербуны
48:15:0950155	Российская Федерация, Липецкая область, Тербунский муниципальный округ, село Тербуны
48:15:0950157	Российская Федерация, Липецкая область, Тербунский муниципальный округ, село Тербуны
48:15:0950159	Российская Федерация, Липецкая область, Тербунский муниципальный округ, село Тербуны
48:15:0950160	Российская Федерация, Липецкая область, Тербунский муниципальный округ, село Тербуны
48:15:0950165	Российская Федерация, Липецкая область, Тербунский муниципальный округ, село Тербуны
48:15:0950167	Российская Федерация, Липецкая область, Тербунский муниципальный округ, село Тербуны
48:15:0950168	Российская Федерация, Липецкая область, Тербунский муниципальный округ, село Тербуны
48:15:0950169	Российская Федерация, Липецкая область, Тербунский муниципальный округ, село Тербуны
48:15:0950170	Российская Федерация, Липецкая область, Тербунский муниципальный округ, село Тербуны
48:15:0950171	Российская Федерация, Липецкая область, Тербунский муниципальный округ, село Тербуны
48:15:0950172	Российская Федерация, Липецкая область, Тербунский муниципальный округ, село Тербуны
48:15:0950175	Российская Федерация, Липецкая область, Тербунский муниципальный округ, село Тербуны
48:15:0950194	Российская Федерация, Липецкая область, Тербунский муниципальный округ, село Тербуны
48:15:0950195	Российская Федерация, Липецкая область, Тербунский муниципальный округ, село Тербуны
48:15:0950401	Российская Федерация, Липецкая область, Тербунский муниципальный округ, село Тербуны
48:15:0950402	Российская Федерация, Липецкая область, Тербунский муниципальный округ, село Тербуны
48:15:0950405	Российская Федерация, Липецкая область, Тербунский муниципальный округ, село Тербуны
48:15:0950406	Российская Федерация, Липецкая область, Тербунский муниципальный округ, село Тербуны
48:15:0950407	Российская Федерация, Липецкая область, Тербунский муниципальный округ, село Тербуны
48:15:0950409	Российская Федерация, Липецкая область, Тербунский муниципальный округ, село Тербуны
48:15:0950410	Российская Федерация, Липецкая область, Тербунский муниципальный округ, село Тербуны
48:15:0950413	Российская Федерация, Липецкая область, Тербунский муниципальный округ, село Тербуны
48:15:0950501	Российская Федерация, Липецкая область, Тербунский муниципальный округ, село Тербуны
48:15:0951104	Российская Федерация, Липецкая область, Тербунский муниципальный округ, село Тербуны
48:15:0951301	Российская Федерация, Липецкая область, Тербунский муниципальный округ, село Тербуны
48:16:0470101	Российская Федерация, Липецкая область, Усманский муниципальный округ, город Усмань
48:16:0470110	Российская Федерация, Липецкая область, Усманский муниципальный округ, город Усмань
48:16:0470117	Российская Федерация, Липецкая область, Усманский муниципальный округ, город Усмань
48:16:0470151	Российская Федерация, Липецкая область, Усманский муниципальный округ, город Усмань
48:16:0470224	Российская Федерация, Липецкая область, Усманский муниципальный округ, город Усмань
48:16:0470344	Российская Федерация, Липецкая область, Усманский муниципальный округ, город Усмань
48:16:0470363	Российская Федерация, Липецкая область, Усманский муниципальный округ, город Усмань
48:16:0470372	Российская Федерация, Липецкая область, Усманский муниципальный округ, город Усмань
48:16:0470390	Российская Федерация, Липецкая область, Усманский муниципальный округ, город Усмань
48:16:0470391	Российская Федерация, Липецкая область, Усманский муниципальный округ, город Усмань
48:16:0470406	Российская Федерация, Липецкая область, Усманский муниципальный округ, город Усмань
48:16:0470517	Российская Федерация, Липецкая область, Усманский муниципальный округ, город Усмань
48:17:0320103	Российская Федерация, Липецкая область, Хлевенский муниципальный округ, село Хлевное
48:17:0320108	Российская Федерация, Липецкая область, Хлевенский муниципальный округ, село Хлевное
48:17:0320109	Российская Федерация, Липецкая область, Хлевенский муниципальный округ, село Хлевное
48:17:0320110	Российская Федерация, Липецкая область, Хлевенский муниципальный округ, село Хлевное
48:17:0320111	Российская Федерация, Липецкая область, Хлевенский муниципальный округ, село Хлевное

48:17:0320114	Российская Федерация, Липецкая область, Хлевенский муниципальный округ, село Хлевное
48:17:0320115	Российская Федерация, Липецкая область, Хлевенский муниципальный округ, село Хлевное
48:17:0320121	Российская Федерация, Липецкая область, Хлевенский муниципальный округ, село Хлевное
48:17:0320125	Российская Федерация, Липецкая область, Хлевенский муниципальный округ, село Хлевное
48:17:0320127	Российская Федерация, Липецкая область, Хлевенский муниципальный округ, село Хлевное
48:17:0320128	Российская Федерация, Липецкая область, Хлевенский муниципальный округ, село Хлевное
48:17:0320129	Российская Федерация, Липецкая область, Хлевенский муниципальный округ, село Хлевное
48:17:0320130	Российская Федерация, Липецкая область, Хлевенский муниципальный округ, село Хлевное
48:17:0320132	Российская Федерация, Липецкая область, Хлевенский муниципальный округ, село Хлевное
48:17:0320133	Российская Федерация, Липецкая область, Хлевенский муниципальный округ, село Хлевное
48:17:0320134	Российская Федерация, Липецкая область, Хлевенский муниципальный округ, село Хлевное
48:17:0320136	Российская Федерация, Липецкая область, Хлевенский муниципальный округ, село Хлевное
48:17:0320137	Российская Федерация, Липецкая область, Хлевенский муниципальный округ, село Хлевное
48:17:0320139	Российская Федерация, Липецкая область, Хлевенский муниципальный округ, село Хлевное
48:17:0320140	Российская Федерация, Липецкая область, Хлевенский муниципальный округ, село Хлевное
48:17:0320141	Российская Федерация, Липецкая область, Хлевенский муниципальный округ, село Хлевное
48:17:0320142	Российская Федерация, Липецкая область, Хлевенский муниципальный округ, село Хлевное
48:17:0320204	Российская Федерация, Липецкая область, Хлевенский муниципальный округ, село Хлевное
48:17:0320205	Российская Федерация, Липецкая область, Хлевенский муниципальный округ, село Хлевное
48:17:0320206	Российская Федерация, Липецкая область, Хлевенский муниципальный округ, село Хлевное
48:17:0320209	Российская Федерация, Липецкая область, Хлевенский муниципальный округ, село Хлевное
48:17:0320210	Российская Федерация, Липецкая область, Хлевенский муниципальный округ, село Хлевное
48:17:0320211	Российская Федерация, Липецкая область, Хлевенский муниципальный округ, село Хлевное
48:17:0320212	Российская Федерация, Липецкая область, Хлевенский муниципальный округ, село Хлевное
48:17:0320213	Российская Федерация, Липецкая область, Хлевенский муниципальный округ, село Хлевное
48:17:0320215	Российская Федерация, Липецкая область, Хлевенский муниципальный округ, село Хлевное
48:17:0320218	Российская Федерация, Липецкая область, Хлевенский муниципальный округ, село Хлевное
48:17:0320221	Российская Федерация, Липецкая область, Хлевенский муниципальный округ, село Хлевное
48:17:0320222	Российская Федерация, Липецкая область, Хлевенский муниципальный округ, село Хлевное
48:17:0320228	Российская Федерация, Липецкая область, Хлевенский муниципальный округ, село Хлевное
48:17:0320229	Российская Федерация, Липецкая область, Хлевенский муниципальный округ, село Хлевное
48:17:0320231	Российская Федерация, Липецкая область, Хлевенский муниципальный округ, село Хлевное
48:17:0320233	Российская Федерация, Липецкая область, Хлевенский муниципальный округ, село Хлевное
48:17:0320235	Российская Федерация, Липецкая область, Хлевенский муниципальный округ, село Хлевное
48:17:0320236	Российская Федерация, Липецкая область, Хлевенский муниципальный округ, село Хлевное
48:17:0320237	Российская Федерация, Липецкая область, Хлевенский муниципальный округ, село Хлевное
48:17:0320239	Российская Федерация, Липецкая область, Хлевенский муниципальный округ, село Хлевное
48:17:0320240	Российская Федерация, Липецкая область, Хлевенский муниципальный округ, село Хлевное
48:17:0320241	Российская Федерация, Липецкая область, Хлевенский муниципальный округ, село Хлевное
48:17:0320242	Российская Федерация, Липецкая область, Хлевенский муниципальный округ, село Хлевное
48:17:0320243	Российская Федерация, Липецкая область, Хлевенский муниципальный округ, село Хлевное
48:17:0320249	Российская Федерация, Липецкая область, Хлевенский муниципальный округ, село Хлевное
48:17:0320250	Российская Федерация, Липецкая область, Хлевенский муниципальный округ, село Хлевное
48:17:0320252	Российская Федерация, Липецкая область, Хлевенский муниципальный округ, село Хлевное
48:17:0320255	Российская Федерация, Липецкая область, Хлевенский муниципальный округ, село Хлевное
48:17:0320257	Российская Федерация, Липецкая область, Хлевенский муниципальный округ, село Хлевное
48:17:0320258	Российская Федерация, Липецкая область, Хлевенский муниципальный округ, село Хлевное
48:17:0320259	Российская Федерация, Липецкая область, Хлевенский муниципальный округ, село Хлевное
48:17:0320260	Российская Федерация, Липецкая область, Хлевенский муниципальный округ, село Хлевное
48:17:0320261	Российская Федерация, Липецкая область, Хлевенский муниципальный округ, село Хлевное
48:17:0320264	Российская Федерация, Липецкая область, Хлевенский муниципальный округ, село Хлевное
48:17:0320269	Российская Федерация, Липецкая область, Хлевенский муниципальный округ, село Хлевное
48:17:0320270	Российская Федерация, Липецкая область, Хлевенский муниципальный округ, село Хлевное
48:17:0320271	Российская Федерация, Липецкая область, Хлевенский муниципальный округ, село Хлевное
48:17:0320401	Российская Федерация, Липецкая область, Хлевенский муниципальный округ, село Хлевное
48:18:0550503	Российская Федерация, Липецкая область, Чаплыгинский муниципальный округ, город Чаплыгин
48:18:0550802	Российская Федерация, Липецкая область, Чаплыгинский муниципальный округ, город Чаплыгин
48:18:0550803	Российская Федерация, Липецкая область, Чаплыгинский муниципальный округ, город Чаплыгин
48:18:0550805	Российская Федерация, Липецкая область, Чаплыгинский муниципальный округ, город Чаплыгин
48:18:0550807	Российская Федерация, Липецкая область, Чаплыгинский муниципальный округ, город Чаплыгин
48:18:0550816	Российская Федерация, Липецкая область, Чаплыгинский муниципальный округ, город Чаплыгин
48:18:0550818	Российская Федерация, Липецкая область, Чаплыгинский муниципальный округ, город Чаплыгин
48:18:0550819	Российская Федерация, Липецкая область, Чаплыгинский муниципальный округ, город Чаплыгин
48:18:0550822	Российская Федерация, Липецкая область, Чаплыгинский муниципальный округ, город Чаплыгин
48:18:0550842	Российская Федерация, Липецкая область, Чаплыгинский муниципальный округ, город Чаплыгин
48:18:0550843	Российская Федерация, Липецкая область, Чаплыгинский муниципальный округ, город Чаплыгин
48:18:0550845	Российская Федерация, Липецкая область, Чаплыгинский муниципальный округ, город Чаплыгин
48:18:0550934	Российская Федерация, Липецкая область, Чаплыгинский муниципальный округ, город Чаплыгин
48:18:0550938	Российская Федерация, Липецкая область, Чаплыгинский муниципальный округ, город Чаплыгин
48:18:0550939	Российская Федерация, Липецкая область, Чаплыгинский муниципальный округ, город Чаплыгин
48:18:0550943	Российская Федерация, Липецкая область, Чаплыгинский муниципальный округ, город Чаплыгин
48:18:0550954	Российская Федерация, Липецкая область, Чаплыгинский муниципальный округ, город Чаплыгин
48:18:0550955	Российская Федерация, Липецкая область, Чаплыгинский муниципальный округ, город Чаплыгин
48:18:0550956	Российская Федерация, Липецкая область, Чаплыгинский муниципальный округ, город Чаплыгин
48:18:0550957	Российская Федерация, Липецкая область, Чаплыгинский муниципальный округ, город Чаплыгин
48:18:0550959	Российская Федерация, Липецкая область, Чаплыгинский муниципальный округ, город Чаплыгин

48:18:0550960	Российская Федерация, Липецкая область, Чаплыгинский муниципальный округ, город Чаплыгин
48:18:0550961	Российская Федерация, Липецкая область, Чаплыгинский муниципальный округ, город Чаплыгин
48:18:0550962	Российская Федерация, Липецкая область, Чаплыгинский муниципальный округ, город Чаплыгин
48:18:0550963	Российская Федерация, Липецкая область, Чаплыгинский муниципальный округ, город Чаплыгин
48:18:0550966	Российская Федерация, Липецкая область, Чаплыгинский муниципальный округ, город Чаплыгин
48:18:0550967	Российская Федерация, Липецкая область, Чаплыгинский муниципальный округ, город Чаплыгин
48:18:0550971	Российская Федерация, Липецкая область, Чаплыгинский муниципальный округ, город Чаплыгин
48:18:0550972	Российская Федерация, Липецкая область, Чаплыгинский муниципальный округ, город Чаплыгин
48:18:0550973	Российская Федерация, Липецкая область, Чаплыгинский муниципальный округ, город Чаплыгин
48:18:0550975	Российская Федерация, Липецкая область, Чаплыгинский муниципальный округ, город Чаплыгин
48:18:0550976	Российская Федерация, Липецкая область, Чаплыгинский муниципальный округ, город Чаплыгин
48:18:0550977	Российская Федерация, Липецкая область, Чаплыгинский муниципальный округ, город Чаплыгин
48:18:0550980	Российская Федерация, Липецкая область, Чаплыгинский муниципальный округ, город Чаплыгин
48:18:0550987	Российская Федерация, Липецкая область, Чаплыгинский муниципальный округ, город Чаплыгин
48:18:0550989	Российская Федерация, Липецкая область, Чаплыгинский муниципальный округ, город Чаплыгин
48:18:0550990	Российская Федерация, Липецкая область, Чаплыгинский муниципальный округ, город Чаплыгин
48:18:0550992	Российская Федерация, Липецкая область, Чаплыгинский муниципальный округ, город Чаплыгин
48:18:0550996	Российская Федерация, Липецкая область, Чаплыгинский муниципальный округ, город Чаплыгин
48:18:0550997	Российская Федерация, Липецкая область, Чаплыгинский муниципальный округ, город Чаплыгин
48:18:0551002	Российская Федерация, Липецкая область, Чаплыгинский муниципальный округ, город Чаплыгин
48:18:0551220	Российская Федерация, Липецкая область, Чаплыгинский муниципальный округ, город Чаплыгин
48:18:0551223	Российская Федерация, Липецкая область, Чаплыгинский муниципальный округ, город Чаплыгин
48:18:0551224	Российская Федерация, Липецкая область, Чаплыгинский муниципальный округ, город Чаплыгин
48:18:0551233	Российская Федерация, Липецкая область, Чаплыгинский муниципальный округ, город Чаплыгин
48:18:0551235	Российская Федерация, Липецкая область, Чаплыгинский муниципальный округ, город Чаплыгин
48:18:0551238	Российская Федерация, Липецкая область, Чаплыгинский муниципальный округ, город Чаплыгин
48:18:0551241	Российская Федерация, Липецкая область, Чаплыгинский муниципальный округ, город Чаплыгин
48:18:0551242	Российская Федерация, Липецкая область, Чаплыгинский муниципальный округ, город Чаплыгин
48:18:0551244	Российская Федерация, Липецкая область, Чаплыгинский муниципальный округ, город Чаплыгин
48:18:0551245	Российская Федерация, Липецкая область, Чаплыгинский муниципальный округ, город Чаплыгин
48:18:0551247	Российская Федерация, Липецкая область, Чаплыгинский муниципальный округ, город Чаплыгин
48:18:1670101	Российская Федерация, Липецкая область, Чаплыгинский муниципальный округ, город Чаплыгин
48:19:6010108	Российская Федерация, Липецкая область, городской округ город Елец, город Елец
48:19:6010138	Российская Федерация, Липецкая область, городской округ город Елец, город Елец
48:19:6010143	Российская Федерация, Липецкая область, городской округ город Елец, город Елец
48:19:6010149	Российская Федерация, Липецкая область, городской округ город Елец, город Елец
48:19:6020112	Российская Федерация, Липецкая область, городской округ город Елец, город Елец
48:19:6020201	Российская Федерация, Липецкая область, городской округ город Елец, город Елец, СТ «АО «Эльта»»
48:19:6020301	Российская Федерация, Липецкая область, городской округ город Елец, город Елец, СТ «АО «Эльта»»
48:19:6030325	Российская Федерация, Липецкая область, городской округ город Елец, город Елец
48:19:6040201	Российская Федерация, Липецкая область, городской округ город Елец, город Елец, СТ «АО «Эльта»»
48:19:6040202	Российская Федерация, Липецкая область, городской округ город Елец, город Елец, СТ «АО «Эльта»»
48:19:6040203	Российская Федерация, Липецкая область, городской округ город Елец, город Елец, СТ «АО «Эльта»»
48:19:6040301	Российская Федерация, Липецкая область, городской округ город Елец, город Елец, СТ «АО «Эльта»»
48:19:6060113	Российская Федерация, Липецкая область, городской округ город Елец, город Елец
48:19:6060115	Российская Федерация, Липецкая область, городской округ город Елец, город Елец
48:19:6060117	Российская Федерация, Липецкая область, городской округ город Елец, город Елец
48:19:6060122	Российская Федерация, Липецкая область, городской округ город Елец, город Елец
48:19:6060123	Российская Федерация, Липецкая область, городской округ город Елец, город Елец
48:19:6070106	Российская Федерация, Липецкая область, городской округ город Елец, город Елец
48:19:6070132	Российская Федерация, Липецкая область, городской округ город Елец, город Елец
48:19:6080101	Российская Федерация, Липецкая область, городской округ город Елец, город Елец
48:19:6080105	Российская Федерация, Липецкая область, городской округ город Елец, город Елец
48:19:6110202	Российская Федерация, Липецкая область, городской округ город Елец, город Елец
48:19:6110204	Российская Федерация, Липецкая область, городской округ город Елец, город Елец
48:19:6110205	Российская Федерация, Липецкая область, городской округ город Елец, город Елец
48:19:6110210	Российская Федерация, Липецкая область, городской округ город Елец, город Елец
48:19:6110212	Российская Федерация, Липецкая область, городской округ город Елец, город Елец
48:19:6110301	Российская Федерация, Липецкая область, городской округ город Елец, город Елец, СНТ «Садовод»
48:19:6130112	Российская Федерация, Липецкая область, городской округ город Елец, город Елец
48:19:6130117	Российская Федерация, Липецкая область, городской округ город Елец, город Елец
48:19:6130124	Российская Федерация, Липецкая область, городской округ город Елец, город Елец

48:19:6130127	Российская Федерация, Липецкая область, городской округ город Елец, город Елец
48:19:6150102	Российская Федерация, Липецкая область, городской округ город Елец, город Елец
48:19:6150103	Российская Федерация, Липецкая область, городской округ город Елец, город Елец
48:19:6150107	Российская Федерация, Липецкая область, городской округ город Елец, город Елец
48:19:6160116	Российская Федерация, Липецкая область, городской округ город Елец, город Елец
48:19:6160117	Российская Федерация, Липецкая область, городской округ город Елец, город Елец
48:19:6160120	Российская Федерация, Липецкая область, городской округ город Елец, город Елец
48:19:6170110	Российская Федерация, Липецкая область, городской округ город Елец, город Елец
48:19:6170111	Российская Федерация, Липецкая область, городской округ город Елец, город Елец
48:19:6170122	Российская Федерация, Липецкая область, городской округ город Елец, город Елец
48:19:6170124	Российская Федерация, Липецкая область, городской округ город Елец, город Елец
48:19:6170128	Российская Федерация, Липецкая область, городской округ город Елец, город Елец
48:19:6180301	Российская Федерация, Липецкая область, городской округ город Елец, город Елец, СНТ «Заря»
48:19:6190101	Российская Федерация, Липецкая область, городской округ город Елец, город Елец
48:19:6190104	Российская Федерация, Липецкая область, городской округ город Елец, город Елец
48:19:6200228	Российская Федерация, Липецкая область, городской округ город Елец, город Елец
48:19:6200234	Российская Федерация, Липецкая область, городской округ город Елец, город Елец
48:19:6200301	Российская Федерация, Липецкая область, городской округ город Елец, город Елец, СНТ «Заря»
48:19:6220237	Российская Федерация, Липецкая область, городской округ город Елец, город Елец
48:19:6240107	Российская Федерация, Липецкая область, городской округ город Елец, город Елец
48:19:6240108	Российская Федерация, Липецкая область, городской округ город Елец, город Елец
48:19:6240109	Российская Федерация, Липецкая область, городской округ город Елец, город Елец
48:19:6290113	Российская Федерация, Липецкая область, городской округ город Елец, город Елец
48:19:6300204	Российская Федерация, Липецкая область, городской округ город Елец, город Елец, СНТ «Дружба»
48:19:6310113	Российская Федерация, Липецкая область, городской округ город Елец, город Елец
48:19:6310115	Российская Федерация, Липецкая область, городской округ город Елец, город Елец
48:19:6310116	Российская Федерация, Липецкая область, городской округ город Елец, город Елец
48:19:6310118	Российская Федерация, Липецкая область, городской округ город Елец, город Елец
48:19:6320101	Российская Федерация, Липецкая область, городской округ город Елец, город Елец
48:19:6330106	Российская Федерация, Липецкая область, городской округ город Елец, город Елец
48:19:6330114	Российская Федерация, Липецкая область, городской округ город Елец, город Елец
48:19:6340105	Российская Федерация, Липецкая область, городской округ город Елец, город Елец
48:19:6350101	Российская Федерация, Липецкая область, городской округ город Елец, город Елец
48:19:6360102	Российская Федерация, Липецкая область, городской округ город Елец, город Елец
48:19:6360201	Российская Федерация, Липецкая область, городской округ город Елец, город Елец, СТ «Электрохимик»
48:19:6370102	Российская Федерация, Липецкая область, городской округ город Елец, город Елец
48:19:6380127	Российская Федерация, Липецкая область, городской округ город Елец, город Елец
48:20:0010704	Российская Федерация, Липецкая область, городской округ город Липецк, город Липецк, СНТ «Горняк-1»
48:20:0010801	Российская Федерация, Липецкая область, городской округ город Липецк, город Липецк, СНП «Спутник»
48:20:0014601	Российская Федерация, Липецкая область, городской округ город Липецк, город Липецк, СНП «Мечта»
48:20:0021015	Российская Федерация, Липецкая область, городской округ город Липецк, город Липецк, ТСН «Ферросплавщик»
48:20:0021019	Российская Федерация, Липецкая область, городской округ город Липецк, город Липецк, СНТ «Строитель-3»
48:20:0021020	Российская Федерация, Липецкая область, городской округ город Липецк, город Липецк, СНТ «Заря»
48:20:0021021	Российская Федерация, Липецкая область, городской округ город Липецк, город Липецк, СНТ «Березка»
48:20:0021413	Российская Федерация, Липецкая область, городской округ город Липецк, город Липецк, СНП «Восход»
48:20:0027812	Российская Федерация, Липецкая область, городской округ город Липецк, город Липецк, СНП «Студеновское»
48:20:0028410	Российская Федерация, Липецкая область, городской округ город Липецк, город Липецк, СНТ «Березка»
48:20:0029302	Российская Федерация, Липецкая область, городской округ город Липецк, город Липецк, СНТ «Тракторостроитель-2»
48:20:0029303	Российская Федерация, Липецкая область, городской округ город Липецк, город Липецк, СНТ «Тракторостроитель-1»
48:20:0029304	Российская Федерация, Липецкая область, городской округ город Липецк, город Липецк, СНТ «Тракторостроитель-1»
48:20:0029307	Российская Федерация, Липецкая область, городской округ город Липецк, город Липецк, СНТ «Ветеран труда»
48:20:0029308	Российская Федерация, Липецкая область, городской округ город Липецк, город Липецк, СНТ «Кооператор»
48:20:0029311	Российская Федерация, Липецкая область, городской округ город Липецк, город Липецк, СНТ «Весна»
48:20:0038603	Российская Федерация, Липецкая область, городской округ город Липецк, город Липецк, СНТ «Дачный-2»
48:20:0038804	Российская Федерация, Липецкая область, городской округ город Липецк, город Липецк, СНТ «Дачный-1»
48:20:0038902	Российская Федерация, Липецкая область, городской округ город Липецк, город Липецк, СНТ «Дачный-4»
48:20:0038903	Российская Федерация, Липецкая область, городской округ город Липецк, город Липецк, СНТ «Дачный-5»
48:20:0042603	Российская Федерация, Липецкая область, городской округ город Липецк, город Липецк, СНТ «Дружба»
48:20:0044303	Российская Федерация, Липецкая область, городской округ город Липецк, город Липецк
48:20:0046402	Российская Федерация, Липецкая область, городской округ город Липецк, город Липецк
48:20:0210201	Российская Федерация, Липецкая область, городской округ город Липецк, город Липецк, СТ «Ромашка»
48:20:0210202	Российская Федерация, Липецкая область, городской округ город Липецк, город Липецк, СНТ «Металлургстрой»
48:20:0210203	Российская Федерация, Липецкая область, городской округ город Липецк, город Липецк, СНТ СН «Металлург-6»
48:20:0210204	Российская Федерация, Липецкая область, городской округ город Липецк, город Липецк, СНТ «Сокол-4»
48:20:0210205	Российская Федерация, Липецкая область, городской округ город Липецк, город Липецк, ТСН «Станкостроитель»
48:20:0210303	Российская Федерация, Липецкая область, городской округ город Липецк, город Липецк, СНТ СН «Металлург-4»
48:20:0210304	Российская Федерация, Липецкая область, городской округ город Липецк, город Липецк, СНТ «Ремонтник»
48:20:0210401	Российская Федерация, Липецкая область, городской округ город Липецк, город Липецк, СНТ СН «Пусковые двигатели»

48:20:0210402	Российская Федерация, Липецкая область, городской округ город Липецк, город Липецк, СНТ «Сокол-2»
48:20:0210405	Российская Федерация, Липецкая область, городской округ город Липецк, город Липецк, СНТ СН «Авторемонтник»
48:20:0210410	Российская Федерация, Липецкая область, городской округ город Липецк, город Липецк, СО «Сокол-3»
48:20:0210501	Российская Федерация, Липецкая область, городской округ город Липецк, город Липецк, СНТ «Тракторостроитель-2»
48:20:0210504	Российская Федерация, Липецкая область, городской округ город Липецк, город Липецк, ТСН «Трубник»
48:20:0210505	Российская Федерация, Липецкая область, городской округ город Липецк, город Липецк, СНТ СН «Венера»
48:20:0210512	Российская Федерация, Липецкая область, городской округ город Липецк, город Липецк, СНТ «Надежда»

будут выполняться комплексные кадастровые работы в соответствии с Соглашением о предоставлении из федерального бюджета субсидий, в том числе грантов в форме субсидий, юридическим лицам, индивидуальным предпринимателям, а также физическим лицам от 30.01.2026 № 321-20-2026-006, заключенным

со стороны заказчика: *Управление Росреестра по Липецкой области*
почтовый адрес: *398001, г. Липецк, пл. Победы, д.8*
адрес электронной почты: *48_upr@rosreestr.ru*
номер контактного телефона: *+7 (4742) 22-59-06*
со стороны исполнителя: *филиал ППК «Роскадастр» по Липецкой области*
почтовый адрес филиала: *398037, г. Липецк, Боевой проезд, д.36*
номер контактного телефона: *+7 (4742) 72-11-72*

ФИО кадастрового инженера	Наименование саморегулируемой организации кадастровых инженеров	Уникальный регистрационный номер члена саморегулируемой организации кадастровых инженеров в реестре членов саморегулируемой организации кадастровых инженеров	Дата внесения сведений о физическом лице в реестр членов саморегулируемой организации кадастровых инженеров	Почтовый адрес	Адрес электронной почты	Номер контактного телефона
Еремеева Лилия Васильевна	Ассоциация «Саморегулируемая организация кадастровых инженеров»	10662	03.04.2025	398037, г. Липецк, Боевой проезд, д.36	kkr@48.kadastr.ru	*+7 (4742) 72-11-72 (доп. 2368;2460)*

адрес электронной почты: *kkr@48.kadastr.ru*

номер контактного телефона: *+7 (4742) 72-11-72 (доп. 2368;2460)*

2. Правообладатели объектов недвижимости, которые считаются в соответствии с частью 4 статьи 69 Федерального закона от 13 июля 2015 года № 218-ФЗ «О государственной регистрации недвижимости» ранее учтенными или сведения о которых в соответствии с частью 9 статьи 69 Федерального закона от 13 июля 2015 года № 218-ФЗ «О государственной регистрации недвижимости» могут быть внесены в Единый государственный реестр недвижимости как о ранее учтенных в случае отсутствия в Едином государственном реестре недвижимости сведений о таких объектах недвижимости, вправе предоставить указанному в пункте 1 извещения о начале выполнения комплексных кадастровых работ кадастровому инженеру – исполнителю комплексных кадастровых работ (*филиал ППК «Роскадастр» по Липецкой области*, расположенный по адресу: *398037, г. Липецк, Боевой проезд, д.36*) имеющиеся у них материалы и документы в отношении таких объектов недвижимости, а также заверенные в порядке, установленном частями 1 и 9 статьи 21 Федерального закона от 13 июля 2015 года № 218-ФЗ «О государственной регистрации недвижимости», копии документов, устанавливающих или подтверждающих права на указанные объекты недвижимости.

3. Правообладатели объектов недвижимости – земельных участков, зданий, сооружений, объектов незавершенного строительства в течение тридцати рабочих дней со дня опубликования извещения о начале выполнения комплексных кадастровых работ (размещено на официальном сайте *филиала ППК «Роскадастр» по Липецкой области*: в сети «Интернет» по адресу: *https://kadastr.ru/*) вправе предоставить кадастровому инженеру – исполнителю комплексных кадастровых работ, указанному в пункте 1 извещения о начале выполнения комплексных кадастровых работ, по указанному в пункте 2 извещения о начале выполнения комплексных кадастровых работ адресу сведения об адресе электронной почты и (или) почтовом адресе, по которым осуществляется связь с лицом, чье право на объект недвижимости зарегистрировано, а также лицом, в пользу которого зарегистрировано ограничение права и обременение объекта недвижимости (далее – контактный адрес правообладателя), для внесения в Единый государственный реестр недвижимости сведений о контактном адресе правообладателя и последующего надлежащего уведомления таких лиц о завершении подготовки проекта карты-плана территории по результатам комплексных кадастровых работ и о проведении заседания согласительной комиссии по вопросу согласования местоположения границ земельных участков.

4. Правообладатели объектов недвижимости, расположенных на территории комплексных кадастровых работ, не вправе препятствовать выполнению комплексных кадастровых работ и обязаны обеспечить доступ к указанным объектам недвижимости исполнителю комплексных кадастровых работ в установленное графиком время.

5. График выполнения комплексных кадастровых работ:

№ п/п	Место выполнения комплексных кадастровых работ		Время выполнения комплексных кадастровых работ
1	48:01:0470101	Российская Федерация, Липецкая область, Воловский муниципальный округ, село Волово	В будние дни с 31.01.2026 по 31.12.2026 в период с 8:30 до 17:30
2	48:01:0470102	Российская Федерация, Липецкая область, Воловский муниципальный округ, село Волово	
3	48:01:0470201	Российская Федерация, Липецкая область, Воловский муниципальный округ, село Волово	
4	48:01:0470203	Российская Федерация, Липецкая область, Воловский муниципальный округ, село Волово	
5	48:01:0470204	Российская Федерация, Липецкая область, Воловский муниципальный округ, село Волово	
6	48:01:0470205	Российская Федерация, Липецкая область, Воловский муниципальный округ, село Волово	
7	48:01:0470206	Российская Федерация, Липецкая область, Воловский муниципальный округ, село Волово	
8	48:01:0470209	Российская Федерация, Липецкая область, Воловский муниципальный округ, село Волово	
9	48:01:0470210	Российская Федерация, Липецкая область, Воловский муниципальный округ, село Волово	
10	48:01:0470212	Российская Федерация, Липецкая область, Воловский муниципальный округ, село Волово	
11	48:01:0470213	Российская Федерация, Липецкая область, Воловский муниципальный округ, село Волово	
12	48:01:0470214	Российская Федерация, Липецкая область, Воловский муниципальный округ, село Волово	
13	48:01:0470216	Российская Федерация, Липецкая область, Воловский муниципальный округ, село Волово	
14	48:01:0470217	Российская Федерация, Липецкая область, Воловский муниципальный округ, село Волово	
15	48:01:0470218	Российская Федерация, Липецкая область, Воловский муниципальный округ, село Волово	
16	48:01:0470219	Российская Федерация, Липецкая область, Воловский муниципальный округ, село Волово	
17	48:01:0470220	Российская Федерация, Липецкая область, Воловский муниципальный округ, село Волово	
18	48:01:0470222	Российская Федерация, Липецкая область, Воловский муниципальный округ, село Волово	
19	48:01:0470224	Российская Федерация, Липецкая область, Воловский муниципальный округ, село Волово	
20	48:01:0470225	Российская Федерация, Липецкая область, Воловский муниципальный округ, село Волово	
21	48:01:0470226	Российская Федерация, Липецкая область, Воловский муниципальный округ, село Волово	
22	48:01:0470227	Российская Федерация, Липецкая область, Воловский муниципальный округ, село Волово	
23	48:01:0470228	Российская Федерация, Липецкая область, Воловский муниципальный округ, село Волово	
24	48:01:0470229	Российская Федерация, Липецкая область, Воловский муниципальный округ, село Волово	
25	48:01:0470230	Российская Федерация, Липецкая область, Воловский муниципальный округ, село Волово	
26	48:01:0470231	Российская Федерация, Липецкая область, Воловский муниципальный округ, село Волово	
27	48:01:0470232	Российская Федерация, Липецкая область, Воловский муниципальный округ, село Волово	
28	48:01:0470233	Российская Федерация, Липецкая область, Воловский муниципальный округ, село Волово	
29	48:01:0470234	Российская Федерация, Липецкая область, Воловский муниципальный округ, село Волово	
30	48:01:0470235	Российская Федерация, Липецкая область, Воловский муниципальный округ, село Волово	
31	48:01:0470236	Российская Федерация, Липецкая область, Воловский муниципальный округ, село Волово	
32	48:01:0470238	Российская Федерация, Липецкая область, Воловский муниципальный округ, село Волово	
33	48:01:0470239	Российская Федерация, Липецкая область, Воловский муниципальный округ, село Волово	
34	48:01:0470240	Российская Федерация, Липецкая область, Воловский муниципальный округ, село Волово	
35	48:01:0470301	Российская Федерация, Липецкая область, Воловский муниципальный округ, село Волово	
36	48:01:0470302	Российская Федерация, Липецкая область, Воловский муниципальный округ, село Волово	
37	48:01:0470303	Российская Федерация, Липецкая область, Воловский муниципальный округ, село Волово	
38	48:01:0470305	Российская Федерация, Липецкая область, Воловский муниципальный округ, село Волово	
39	48:01:0470306	Российская Федерация, Липецкая область, Воловский муниципальный округ, село Волово	
40	48:01:0470308	Российская Федерация, Липецкая область, Воловский муниципальный округ, село Волово	
41	48:01:0470309	Российская Федерация, Липецкая область, Воловский муниципальный округ, село Волово	
42	48:01:0470310	Российская Федерация, Липецкая область, Воловский муниципальный округ, село Волово	
43	48:01:0470311	Российская Федерация, Липецкая область, Воловский муниципальный округ, село Волово	
44	48:01:0470312	Российская Федерация, Липецкая область, Воловский муниципальный округ, село Волово	
45	48:01:0470314	Российская Федерация, Липецкая область, Воловский муниципальный округ, село Волово	
46	48:01:0470315	Российская Федерация, Липецкая область, Воловский муниципальный округ, село Волово	
47	48:01:0470316	Российская Федерация, Липецкая область, Воловский муниципальный округ, село Волово	
48	48:01:0470318	Российская Федерация, Липецкая область, Воловский муниципальный округ, село Волово	
49	48:01:0470319	Российская Федерация, Липецкая область, Воловский муниципальный округ, село Волово	
50	48:01:0470320	Российская Федерация, Липецкая область, Воловский муниципальный округ, село Волово	
51	48:01:0470321	Российская Федерация, Липецкая область, Воловский муниципальный округ, село Волово	
52	48:01:0470322	Российская Федерация, Липецкая область, Воловский муниципальный округ, село Волово	
53	48:01:0470323	Российская Федерация, Липецкая область, Воловский муниципальный округ, село Волово	
54	48:01:0470326	Российская Федерация, Липецкая область, Воловский муниципальный округ, село Волово	
55	48:01:0470327	Российская Федерация, Липецкая область, Воловский муниципальный округ, село Волово	
56	48:01:0470328	Российская Федерация, Липецкая область, Воловский муниципальный округ, село Волово	
57	48:01:0470330	Российская Федерация, Липецкая область, Воловский муниципальный округ, село Волово	

58	48:01:0470331	Российская Федерация, Липецкая область, Воловский муниципальный округ, село Волово	
59	48:01:0470332	Российская Федерация, Липецкая область, Воловский муниципальный округ, село Волово	
60	48:01:0470336	Российская Федерация, Липецкая область, Воловский муниципальный округ, село Волово	
61	48:01:0470337	Российская Федерация, Липецкая область, Воловский муниципальный округ, село Волово	
62	48:01:0470338	Российская Федерация, Липецкая область, Воловский муниципальный округ, село Волово	
63	48:01:0470339	Российская Федерация, Липецкая область, Воловский муниципальный округ, село Волово	
64	48:01:0470340	Российская Федерация, Липецкая область, Воловский муниципальный округ, село Волово	
65	48:01:0470341	Российская Федерация, Липецкая область, Воловский муниципальный округ, село Волово	
66	48:01:0470342	Российская Федерация, Липецкая область, Воловский муниципальный округ, село Волово	
67	48:01:0470402	Российская Федерация, Липецкая область, Воловский муниципальный округ, село Волово	
68	48:01:0470403	Российская Федерация, Липецкая область, Воловский муниципальный округ, село Волово	
69	48:01:0470404	Российская Федерация, Липецкая область, Воловский муниципальный округ, село Волово	
70	48:01:0470408	Российская Федерация, Липецкая область, Воловский муниципальный округ, село Волово	
71	48:01:0470409	Российская Федерация, Липецкая область, Воловский муниципальный округ, село Волово	
72	48:01:0470410	Российская Федерация, Липецкая область, Воловский муниципальный округ, село Волово	
73	48:01:0470411	Российская Федерация, Липецкая область, Воловский муниципальный округ, село Волово	
74	48:01:0470412	Российская Федерация, Липецкая область, Воловский муниципальный округ, село Волово	
75	48:01:0470414	Российская Федерация, Липецкая область, Воловский муниципальный округ, село Волово	
76	48:01:0470415	Российская Федерация, Липецкая область, Воловский муниципальный округ, село Волово	
77	48:01:0470416	Российская Федерация, Липецкая область, Воловский муниципальный округ, село Волово	
78	48:01:0470417	Российская Федерация, Липецкая область, Воловский муниципальный округ, село Волово	
79	48:01:0470501	Российская Федерация, Липецкая область, Воловский муниципальный округ, село Волово	
80	48:02:1020503	Российская Федерация, Липецкая область, Грязинский муниципальный округ, СНТ «Тракторостроитель-3»	
81	48:02:1020504	Российская Федерация, Липецкая область, Грязинский муниципальный округ, СНТ «Тракторостроитель-3»	
82	48:02:1020601	Российская Федерация, Липецкая область, Грязинский муниципальный округ, СНТ «Тракторостроитель-4»	
83	48:02:1020701	Российская Федерация, Липецкая область, Грязинский муниципальный округ, СНТ «Тракторостроитель-5»	
84	48:02:1020702	Российская Федерация, Липецкая область, Грязинский муниципальный округ, СНТ «Тракторостроитель-5»	
85	48:02:1041301	Российская Федерация, Липецкая область, Грязинский муниципальный округ, СНТ «Восход»	
86	48:03:0690103	Российская Федерация, Липецкая область, Данковский муниципальный округ, город Данков	
87	48:03:0690213	Российская Федерация, Липецкая область, Данковский муниципальный округ, город Данков	
88	48:03:0690227	Российская Федерация, Липецкая область, Данковский муниципальный округ, город Данков	
89	48:03:0690228	Российская Федерация, Липецкая область, Данковский муниципальный округ, город Данков	
90	48:03:0690229	Российская Федерация, Липецкая область, Данковский муниципальный округ, город Данков	
91	48:03:0690232	Российская Федерация, Липецкая область, Данковский муниципальный округ, город Данков	
92	48:03:0690241	Российская Федерация, Липецкая область, Данковский муниципальный округ, город Данков	
93	48:03:0690248	Российская Федерация, Липецкая область, Данковский муниципальный округ, город Данков	
94	48:03:0690249	Российская Федерация, Липецкая область, Данковский муниципальный округ, город Данков	
95	48:03:0690250	Российская Федерация, Липецкая область, Данковский муниципальный округ, город Данков	
96	48:03:0690270	Российская Федерация, Липецкая область, Данковский муниципальный округ, город Данков	
97	48:03:0690280	Российская Федерация, Липецкая область, Данковский муниципальный округ, город Данков	
98	48:03:0690283	Российская Федерация, Липецкая область, Данковский муниципальный округ, город Данков	
99	48:03:0690285	Российская Федерация, Липецкая область, Данковский муниципальный округ, город Данков	
100	48:03:0690286	Российская Федерация, Липецкая область, Данковский муниципальный округ, город Данков	
101	48:03:0690287	Российская Федерация, Липецкая область, Данковский муниципальный округ, город Данков	
102	48:03:0690298	Российская Федерация, Липецкая область, Данковский муниципальный округ, город Данков	
103	48:03:0690301	Российская Федерация, Липецкая область, Данковский муниципальный округ, город Данков, СНТ «Химик 2»	
104	48:03:0690401	Российская Федерация, Липецкая область, Данковский муниципальный округ, город Данков, СНТ «Химик 1»	
105	48:03:0690601	Российская Федерация, Липецкая область, Данковский муниципальный округ, город Данков, СНТ «Дружба»	
106	48:03:0690701	Российская Федерация, Липецкая область, Данковский муниципальный округ, город Данков, СНТ «Клен»	
107	48:03:0690801	Российская Федерация, Липецкая область, Данковский муниципальный округ, город Данков, СНТ «Химик 1»	
108	48:03:0690916	Российская Федерация, Липецкая область, Данковский муниципальный округ, город Данков	
109	48:03:0690918	Российская Федерация, Липецкая область, Данковский муниципальный округ, город Данков	
110	48:03:0690921	Российская Федерация, Липецкая область, Данковский муниципальный округ, город Данков	
111	48:03:0690925	Российская Федерация, Липецкая область, Данковский муниципальный округ, город Данков	
112	48:03:0690928	Российская Федерация, Липецкая область, Данковский муниципальный округ, город Данков	
113	48:03:0690929	Российская Федерация, Липецкая область, Данковский муниципальный округ, город Данков	
114	48:03:0690930	Российская Федерация, Липецкая область, Данковский муниципальный округ, город Данков	
115	48:03:0690931	Российская Федерация, Липецкая область, Данковский муниципальный округ, город Данков	
116	48:03:0690935	Российская Федерация, Липецкая область, Данковский муниципальный округ, город Данков	
117	48:03:0690936	Российская Федерация, Липецкая область, Данковский муниципальный округ, город Данков	
118	48:03:0690941	Российская Федерация, Липецкая область, Данковский муниципальный округ, город Данков	
119	48:03:0690943	Российская Федерация, Липецкая область, Данковский муниципальный округ, город Данков	
120	48:03:0691101	Российская Федерация, Липецкая область, Данковский муниципальный округ, город Данков	
121	48:03:0691102	Российская Федерация, Липецкая область, Данковский муниципальный округ, город Данков	
122	48:03:0691103	Российская Федерация, Липецкая область, Данковский муниципальный округ, город Данков	
123	48:03:0691301	Российская Федерация, Липецкая область, Данковский муниципальный округ, город Данков	
124	48:03:0691302	Российская Федерация, Липецкая область, Данковский муниципальный округ, город Данков	
125	48:03:0691303	Российская Федерация, Липецкая область, Данковский муниципальный округ, город Данков	
126	48:03:0691304	Российская Федерация, Липецкая область, Данковский муниципальный округ, город Данков	
127	48:03:0691305	Российская Федерация, Липецкая область, Данковский муниципальный округ, город Данков	
128	48:03:0691306	Российская Федерация, Липецкая область, Данковский муниципальный округ, город Данков	
129	48:03:0691308	Российская Федерация, Липецкая область, Данковский муниципальный округ, город Данков	
130	48:03:0691309	Российская Федерация, Липецкая область, Данковский муниципальный округ, город Данков	
131	48:03:0691310	Российская Федерация, Липецкая область, Данковский муниципальный округ, город Данков	
132	48:03:0691311	Российская Федерация, Липецкая область, Данковский муниципальный округ, город Данков	
133	48:03:0691401	Российская Федерация, Липецкая область, Данковский муниципальный округ, город Данков	
134	48:03:0691501	Российская Федерация, Липецкая область, Данковский муниципальный округ, город Данков	
135	48:03:0691604	Российская Федерация, Липецкая область, Данковский муниципальный округ, город Данков	
136	48:03:0691605	Российская Федерация, Липецкая область, Данковский муниципальный округ, город Данков	
137	48:03:0691606	Российская Федерация, Липецкая область, Данковский муниципальный округ, город Данков	
138	48:03:0691607	Российская Федерация, Липецкая область, Данковский муниципальный округ, город Данков	
139	48:03:0691608	Российская Федерация, Липецкая область, Данковский муниципальный округ, город Данков	
140	48:03:0691609	Российская Федерация, Липецкая область, Данковский муниципальный округ, город Данков	
141	48:03:0691610	Российская Федерация, Липецкая область, Данковский муниципальный округ, город Данков	
142	48:03:0691611	Российская Федерация, Липецкая область, Данковский муниципальный округ, город Данков	
143	48:03:0691612	Российская Федерация, Липецкая область, Данковский муниципальный округ, город Данков	
144	48:03:0691613	Российская Федерация, Липецкая область, Данковский муниципальный округ, город Данков	
145	48:03:0691616	Российская Федерация, Липецкая область, Данковский муниципальный округ, город Данков	
146	48:03:0691617	Российская Федерация, Липецкая область, Данковский муниципальный округ, город Данков	
147	48:03:0691619	Российская Федерация, Липецкая область, Данковский муниципальный округ, город Данков	
148	48:03:0691621	Российская Федерация, Липецкая область, Данковский муниципальный округ, город Данков	
149	48:03:0691805	Российская Федерация, Липецкая область, Данковский муниципальный округ, город Данков	
150	48:03:0691806	Российская Федерация, Липецкая область, Данковский муниципальный округ, город Данков	
151	48:03:0691808	Российская Федерация, Липецкая область, Данковский муниципальный округ, город Данков	
152	48:03:0691809	Российская Федерация, Липецкая область, Данковский муниципальный округ, город Данков	
153	48:03:0691820	Российская Федерация, Липецкая область, Данковский муниципальный округ, город Данков	

154	48:03:0691821	Российская Федерация, Липецкая область, Данковский муниципальный округ, город Данков	
155	48:03:0691826	Российская Федерация, Липецкая область, Данковский муниципальный округ, город Данков	
156	48:03:0691827	Российская Федерация, Липецкая область, Данковский муниципальный округ, город Данков	
157	48:03:0691833	Российская Федерация, Липецкая область, Данковский муниципальный округ, город Данков	
158	48:03:0691836	Российская Федерация, Липецкая область, Данковский муниципальный округ, город Данков	
159	48:03:0691839	Российская Федерация, Липецкая область, Данковский муниципальный округ, город Данков	
160	48:03:0691842	Российская Федерация, Липецкая область, Данковский муниципальный округ, город Данков	
161	48:03:0691843	Российская Федерация, Липецкая область, Данковский муниципальный округ, город Данков	
162	48:03:0691846	Российская Федерация, Липецкая область, Данковский муниципальный округ, город Данков	
163	48:03:0691847	Российская Федерация, Липецкая область, Данковский муниципальный округ, город Данков	
164	48:03:0691848	Российская Федерация, Липецкая область, Данковский муниципальный округ, город Данков	
165	48:03:0691851	Российская Федерация, Липецкая область, Данковский муниципальный округ, город Данков	
166	48:03:0691853	Российская Федерация, Липецкая область, Данковский муниципальный округ, город Данков	
167	48:03:0691857	Российская Федерация, Липецкая область, Данковский муниципальный округ, город Данков	
168	48:03:0691858	Российская Федерация, Липецкая область, Данковский муниципальный округ, город Данков	
169	48:03:0691860	Российская Федерация, Липецкая область, Данковский муниципальный округ, город Данков	
170	48:03:0691864	Российская Федерация, Липецкая область, Данковский муниципальный округ, город Данков	
171	48:03:0691865	Российская Федерация, Липецкая область, Данковский муниципальный округ, город Данков	
172	48:03:0691866	Российская Федерация, Липецкая область, Данковский муниципальный округ, город Данков	
173	48:03:0691871	Российская Федерация, Липецкая область, Данковский муниципальный округ, город Данков	
174	48:03:0691878	Российская Федерация, Липецкая область, Данковский муниципальный округ, город Данков	
175	48:03:0691880	Российская Федерация, Липецкая область, Данковский муниципальный округ, город Данков	
176	48:03:0691883	Российская Федерация, Липецкая область, Данковский муниципальный округ, город Данков	
177	48:03:0691884	Российская Федерация, Липецкая область, Данковский муниципальный округ, город Данков	
178	48:03:0691885	Российская Федерация, Липецкая область, Данковский муниципальный округ, город Данков	
179	48:03:0691886	Российская Федерация, Липецкая область, Данковский муниципальный округ, город Данков	
180	48:03:0691890	Российская Федерация, Липецкая область, Данковский муниципальный округ, город Данков	
181	48:03:0691891	Российская Федерация, Липецкая область, Данковский муниципальный округ, город Данков	
182	48:03:0691892	Российская Федерация, Липецкая область, Данковский муниципальный округ, город Данков	
183	48:03:0691901	Российская Федерация, Липецкая область, Данковский муниципальный округ, город Данков	
184	48:03:0692001	Российская Федерация, Липецкая область, Данковский муниципальный округ, город Данков	
185	48:04:0600108	Российская Федерация, Липецкая область, Добринский муниципальный округ, поселок Добринка	
186	48:04:0600202	Российская Федерация, Липецкая область, Добринский муниципальный округ, поселок Добринка	
187	48:04:0600205	Российская Федерация, Липецкая область, Добринский муниципальный округ, поселок Добринка	
188	48:04:0600215	Российская Федерация, Липецкая область, Добринский муниципальный округ, поселок Добринка	
189	48:04:0600216	Российская Федерация, Липецкая область, Добринский муниципальный округ, поселок Добринка	
190	48:04:0600307	Российская Федерация, Липецкая область, Добринский муниципальный округ, поселок Добринка	
191	48:04:0600309	Российская Федерация, Липецкая область, Добринский муниципальный округ, поселок Добринка	
192	48:04:0600310	Российская Федерация, Липецкая область, Добринский муниципальный округ, поселок Добринка	
193	48:04:0600321	Российская Федерация, Липецкая область, Добринский муниципальный округ, поселок Добринка	
194	48:04:0600329	Российская Федерация, Липецкая область, Добринский муниципальный округ, поселок Добринка	
195	48:04:0600331	Российская Федерация, Липецкая область, Добринский муниципальный округ, поселок Добринка	
196	48:04:0600334	Российская Федерация, Липецкая область, Добринский муниципальный округ, поселок Добринка	
197	48:04:0600338	Российская Федерация, Липецкая область, Добринский муниципальный округ, поселок Добринка	
198	48:04:0600339	Российская Федерация, Липецкая область, Добринский муниципальный округ, поселок Добринка	
199	48:04:0600341	Российская Федерация, Липецкая область, Добринский муниципальный округ, поселок Добринка	
200	48:04:0600348	Российская Федерация, Липецкая область, Добринский муниципальный округ, поселок Добринка	
201	48:04:0600349	Российская Федерация, Липецкая область, Добринский муниципальный округ, поселок Добринка	

202	48:04:0600352	Российская Федерация, Липецкая область, Добринский муниципальный округ, поселок Добринка	
203	48:04:0600354	Российская Федерация, Липецкая область, Добринский муниципальный округ, поселок Добринка	
204	48:04:0600355	Российская Федерация, Липецкая область, Добринский муниципальный округ, поселок Добринка	
205	48:04:0600429	Российская Федерация, Липецкая область, Добринский муниципальный округ, поселок Добринка	
206	48:04:0600430	Российская Федерация, Липецкая область, Добринский муниципальный округ, поселок Добринка	
207	48:04:0600433	Российская Федерация, Липецкая область, Добринский муниципальный округ, поселок Добринка	
208	48:04:0600442	Российская Федерация, Липецкая область, Добринский муниципальный округ, поселок Добринка	
209	48:04:0600449	Российская Федерация, Липецкая область, Добринский муниципальный округ, поселок Добринка	
210	48:04:0600502	Российская Федерация, Липецкая область, Добринский муниципальный округ, поселок Добринка	
211	48:04:0600512	Российская Федерация, Липецкая область, Добринский муниципальный округ, поселок Добринка	
212	48:04:0600513	Российская Федерация, Липецкая область, Добринский муниципальный округ, поселок Добринка	
213	48:04:0600527	Российская Федерация, Липецкая область, Добринский муниципальный округ, поселок Добринка	
214	48:04:0600603	Российская Федерация, Липецкая область, Добринский муниципальный округ, поселок Добринка	
215	48:04:0600607	Российская Федерация, Липецкая область, Добринский муниципальный округ, поселок Добринка	
216	48:04:0600629	Российская Федерация, Липецкая область, Добринский муниципальный округ, поселок Добринка	
217	48:04:0600703	Российская Федерация, Липецкая область, Добринский муниципальный округ, поселок Добринка	
218	48:04:0600706	Российская Федерация, Липецкая область, Добринский муниципальный округ, поселок Добринка	
219	48:04:0600710	Российская Федерация, Липецкая область, Добринский муниципальный округ, поселок Добринка	
220	48:04:0600719	Российская Федерация, Липецкая область, Добринский муниципальный округ, поселок Добринка	
221	48:05:0400101	Российская Федерация, Липецкая область, Добровский муниципальный округ, село Доброе	
222	48:05:0400206	Российская Федерация, Липецкая область, Добровский муниципальный округ, село Доброе	
223	48:05:0400208	Российская Федерация, Липецкая область, Добровский муниципальный округ, село Доброе	
224	48:05:0400212	Российская Федерация, Липецкая область, Добровский муниципальный округ, село Доброе	
225	48:05:0400213	Российская Федерация, Липецкая область, Добровский муниципальный округ, село Доброе	
226	48:05:0400214	Российская Федерация, Липецкая область, Добровский муниципальный округ, село Доброе	
227	48:05:0400215	Российская Федерация, Липецкая область, Добровский муниципальный округ, село Доброе	
228	48:05:0400219	Российская Федерация, Липецкая область, Добровский муниципальный округ, село Доброе	
229	48:05:0400220	Российская Федерация, Липецкая область, Добровский муниципальный округ, село Доброе	
230	48:05:0400221	Российская Федерация, Липецкая область, Добровский муниципальный округ, село Доброе	
231	48:05:0400222	Российская Федерация, Липецкая область, Добровский муниципальный округ, село Доброе	
232	48:05:0400225	Российская Федерация, Липецкая область, Добровский муниципальный округ, село Доброе	
233	48:05:0400226	Российская Федерация, Липецкая область, Добровский муниципальный округ, село Доброе	
234	48:05:0400231	Российская Федерация, Липецкая область, Добровский муниципальный округ, село Доброе	
235	48:05:0400235	Российская Федерация, Липецкая область, Добровский муниципальный округ, село Доброе	
236	48:05:0400237	Российская Федерация, Липецкая область, Добровский муниципальный округ, село Доброе	
237	48:05:0400301	Российская Федерация, Липецкая область, Добровский муниципальный округ, село Доброе	
238	48:05:0400313	Российская Федерация, Липецкая область, Добровский муниципальный округ, село Доброе	
239	48:05:0400315	Российская Федерация, Липецкая область, Добровский муниципальный округ, село Доброе	
240	48:05:0400316	Российская Федерация, Липецкая область, Добровский муниципальный округ, село Доброе	
241	48:05:0400318	Российская Федерация, Липецкая область, Добровский муниципальный округ, село Доброе	
242	48:05:0400319	Российская Федерация, Липецкая область, Добровский муниципальный округ, село Доброе	
243	48:05:0400321	Российская Федерация, Липецкая область, Добровский муниципальный округ, село Доброе	
244	48:05:0400326	Российская Федерация, Липецкая область, Добровский муниципальный округ, село Доброе	
245	48:05:0400327	Российская Федерация, Липецкая область, Добровский муниципальный округ, село Доброе	
246	48:05:0400328	Российская Федерация, Липецкая область, Добровский муниципальный округ, село Доброе	
247	48:05:0400329	Российская Федерация, Липецкая область, Добровский муниципальный округ, село Доброе	
248	48:05:0400330	Российская Федерация, Липецкая область, Добровский муниципальный округ, село Доброе	
249	48:05:0400331	Российская Федерация, Липецкая область, Добровский муниципальный округ, село Доброе	

250	48:05:0400332	Российская Федерация, Липецкая область, Добровский муниципальный округ, село Доброе	
251	48:05:0400334	Российская Федерация, Липецкая область, Добровский муниципальный округ, село Доброе	
252	48:05:0400336	Российская Федерация, Липецкая область, Добровский муниципальный округ, село Доброе	
253	48:05:0400337	Российская Федерация, Липецкая область, Добровский муниципальный округ, село Доброе	
254	48:05:0400338	Российская Федерация, Липецкая область, Добровский муниципальный округ, село Доброе	
255	48:05:0400339	Российская Федерация, Липецкая область, Добровский муниципальный округ, село Доброе	
256	48:05:0400340	Российская Федерация, Липецкая область, Добровский муниципальный округ, село Доброе	
257	48:05:0400344	Российская Федерация, Липецкая область, Добровский муниципальный округ, село Доброе	
258	48:05:0400345	Российская Федерация, Липецкая область, Добровский муниципальный округ, село Доброе	
259	48:05:0400415	Российская Федерация, Липецкая область, Добровский муниципальный округ, село Доброе	
260	48:05:0400422	Российская Федерация, Липецкая область, Добровский муниципальный округ, село Доброе	
261	48:05:0400433	Российская Федерация, Липецкая область, Добровский муниципальный округ, село Доброе	
262	48:05:0400437	Российская Федерация, Липецкая область, Добровский муниципальный округ, село Доброе	
263	48:05:0400439	Российская Федерация, Липецкая область, Добровский муниципальный округ, село Доброе	
264	48:05:0400442	Российская Федерация, Липецкая область, Добровский муниципальный округ, село Доброе	
265	48:05:0400443	Российская Федерация, Липецкая область, Добровский муниципальный округ, село Доброе	
266	48:05:0400444	Российская Федерация, Липецкая область, Добровский муниципальный округ, село Доброе	
267	48:05:0400445	Российская Федерация, Липецкая область, Добровский муниципальный округ, село Доброе	
268	48:05:0400449	Российская Федерация, Липецкая область, Добровский муниципальный округ, село Доброе	
269	48:05:0400450	Российская Федерация, Липецкая область, Добровский муниципальный округ, село Доброе	
270	48:05:0400451	Российская Федерация, Липецкая область, Добровский муниципальный округ, село Доброе	
271	48:05:0400454	Российская Федерация, Липецкая область, Добровский муниципальный округ, село Доброе	
272	48:05:0400455	Российская Федерация, Липецкая область, Добровский муниципальный округ, село Доброе	
273	48:05:0400457	Российская Федерация, Липецкая область, Добровский муниципальный округ, село Доброе	
274	48:05:0400463	Российская Федерация, Липецкая область, Добровский муниципальный округ, село Доброе	
275	48:05:0890601	Российская Федерация, Липецкая область, Добровский муниципальный округ, СНТ «Строитель-4»	
276	48:06:0650102	Российская Федерация, Липецкая область, Долгоруковский муниципальный округ, село Долгоруково	
277	48:06:0650106	Российская Федерация, Липецкая область, Долгоруковский муниципальный округ, село Долгоруково	
278	48:06:0650111	Российская Федерация, Липецкая область, Долгоруковский муниципальный округ, село Долгоруково	
279	48:06:0650113	Российская Федерация, Липецкая область, Долгоруковский муниципальный округ, село Долгоруково	
280	48:06:0650114	Российская Федерация, Липецкая область, Долгоруковский муниципальный округ, село Долгоруково	
281	48:06:0650116	Российская Федерация, Липецкая область, Долгоруковский муниципальный округ, село Долгоруково	
282	48:06:0650120	Российская Федерация, Липецкая область, Долгоруковский муниципальный округ, село Долгоруково	
283	48:06:0650121	Российская Федерация, Липецкая область, Долгоруковский муниципальный округ, село Долгоруково	
284	48:06:0650129	Российская Федерация, Липецкая область, Долгоруковский муниципальный округ, село Долгоруково	
285	48:06:0650132	Российская Федерация, Липецкая область, Долгоруковский муниципальный округ, село Долгоруково	
286	48:06:0650133	Российская Федерация, Липецкая область, Долгоруковский муниципальный округ, село Долгоруково	
287	48:06:0650138	Российская Федерация, Липецкая область, Долгоруковский муниципальный округ, село Долгоруково	
288	48:06:0650139	Российская Федерация, Липецкая область, Долгоруковский муниципальный округ, село Долгоруково	
289	48:06:0650141	Российская Федерация, Липецкая область, Долгоруковский муниципальный округ, село Долгоруково	
290	48:06:0650146	Российская Федерация, Липецкая область, Долгоруковский муниципальный округ, село Долгоруково	
291	48:06:0650147	Российская Федерация, Липецкая область, Долгоруковский муниципальный округ, село Долгоруково	
292	48:06:0650149	Российская Федерация, Липецкая область, Долгоруковский муниципальный округ, село Долгоруково	
293	48:06:0650150	Российская Федерация, Липецкая область, Долгоруковский муниципальный округ, село Долгоруково	
294	48:06:0650152	Российская Федерация, Липецкая область, Долгоруковский муниципальный округ, село Долгоруково	
295	48:06:0650153	Российская Федерация, Липецкая область, Долгоруковский муниципальный округ, село Долгоруково	
296	48:06:0650156	Российская Федерация, Липецкая область, Долгоруковский муниципальный округ, село Долгоруково	
297	48:06:0650201	Российская Федерация, Липецкая область, Долгоруковский муниципальный округ, село Долгоруково	
298	48:06:0650202	Российская Федерация, Липецкая область, Долгоруковский муниципальный округ, село Долгоруково	
299	48:06:0650203	Российская Федерация, Липецкая область, Долгоруковский муниципальный округ, село Долгоруково	
300	48:06:0650204	Российская Федерация, Липецкая область, Долгоруковский муниципальный округ, село Долгоруково	
301	48:06:0650205	Российская Федерация, Липецкая область, Долгоруковский муниципальный округ, село Долгоруково	
302	48:06:0650206	Российская Федерация, Липецкая область, Долгоруковский муниципальный округ, село Долгоруково	
303	48:06:0650207	Российская Федерация, Липецкая область, Долгоруковский муниципальный округ, село Долгоруково	
304	48:06:0650209	Российская Федерация, Липецкая область, Долгоруковский муниципальный округ, село Долгоруково	
305	48:06:0650210	Российская Федерация, Липецкая область, Долгоруковский муниципальный округ, село Долгоруково	
306	48:06:0650220	Российская Федерация, Липецкая область, Долгоруковский муниципальный округ, село Долгоруково	
307	48:06:0650502	Российская Федерация, Липецкая область, Долгоруковский муниципальный округ, село Долгоруково	
308	48:06:0650504	Российская Федерация, Липецкая область, Долгоруковский муниципальный округ, село Долгоруково	
309	48:06:0650505	Российская Федерация, Липецкая область, Долгоруковский муниципальный округ, село Долгоруково	
310	48:06:0650506	Российская Федерация, Липецкая область, Долгоруковский муниципальный округ, село Долгоруково	
311	48:06:0650507	Российская Федерация, Липецкая область, Долгоруковский муниципальный округ, село Долгоруково	
312	48:06:0650508	Российская Федерация, Липецкая область, Долгоруковский муниципальный округ, село Долгоруково	
313	48:06:0650511	Российская Федерация, Липецкая область, Долгоруковский муниципальный округ, село Долгоруково	
314	48:06:0650512	Российская Федерация, Липецкая область, Долгоруковский муниципальный округ, село Долгоруково	
315	48:06:0650513	Российская Федерация, Липецкая область, Долгоруковский муниципальный округ, село Долгоруково	
316	48:06:0650514	Российская Федерация, Липецкая область, Долгоруковский муниципальный округ, село Долгоруково	
317	48:06:0650515	Российская Федерация, Липецкая область, Долгоруковский муниципальный округ, село Долгоруково	
318	48:06:0650516	Российская Федерация, Липецкая область, Долгоруковский муниципальный округ, село Долгоруково	
319	48:07:0860101	Российская Федерация, Липецкая область, Елецкий муниципальный округ, поселок Солидарность	
320	48:07:0860102	Российская Федерация, Липецкая область, Елецкий муниципальный округ, поселок Солидарность	
321	48:07:0860105	Российская Федерация, Липецкая область, Елецкий муниципальный округ, поселок Солидарность	
322	48:07:0860106	Российская Федерация, Липецкая область, Елецкий муниципальный округ, поселок Солидарность	
323	48:07:0860107	Российская Федерация, Липецкая область, Елецкий муниципальный округ, поселок Солидарность	
324	48:07:0860108	Российская Федерация, Липецкая область, Елецкий муниципальный округ, поселок Солидарность	
325	48:07:0860110	Российская Федерация, Липецкая область, Елецкий муниципальный округ, поселок Солидарность	
326	48:07:0860111	Российская Федерация, Липецкая область, Елецкий муниципальный округ, поселок Солидарность	
327	48:07:0860113	Российская Федерация, Липецкая область, Елецкий муниципальный округ, поселок Солидарность	
328	48:07:0860115	Российская Федерация, Липецкая область, Елецкий муниципальный округ, поселок Солидарность	
329	48:07:0860116	Российская Федерация, Липецкая область, Елецкий муниципальный округ, поселок Солидарность	
330	48:07:0860119	Российская Федерация, Липецкая область, Елецкий муниципальный округ, поселок Солидарность	
331	48:07:0860120	Российская Федерация, Липецкая область, Елецкий муниципальный округ, поселок Солидарность	
332	48:07:0860121	Российская Федерация, Липецкая область, Елецкий муниципальный округ, поселок Солидарность	
333	48:07:0860122	Российская Федерация, Липецкая область, Елецкий муниципальный округ, поселок Солидарность	
334	48:07:0860301	Российская Федерация, Липецкая область, Елецкий муниципальный округ, поселок Солидарность	
335	48:07:0860305	Российская Федерация, Липецкая область, Елецкий муниципальный округ, поселок Солидарность	
336	48:07:0860306	Российская Федерация, Липецкая область, Елецкий муниципальный округ, поселок Солидарность	
337	48:07:0860307	Российская Федерация, Липецкая область, Елецкий муниципальный округ, поселок Солидарность	
338	48:07:0860308	Российская Федерация, Липецкая область, Елецкий муниципальный округ, поселок Солидарность	
339	48:07:0860310	Российская Федерация, Липецкая область, Елецкий муниципальный округ, поселок Солидарность	
340	48:07:0860311	Российская Федерация, Липецкая область, Елецкий муниципальный округ, поселок Солидарность	
341	48:07:0860312	Российская Федерация, Липецкая область, Елецкий муниципальный округ, поселок Солидарность	
342	48:07:0860313	Российская Федерация, Липецкая область, Елецкий муниципальный округ, поселок Солидарность	
343	48:07:0860314	Российская Федерация, Липецкая область, Елецкий муниципальный округ, поселок Солидарность	
344	48:07:0860315	Российская Федерация, Липецкая область, Елецкий муниципальный округ, поселок Солидарность	
345	48:08:0720202	Российская Федерация, Липецкая область, Задонский муниципальный округ, город Задонск	

346	48:08:0720224	Российская Федерация, Липецкая область, Задонский муниципальный округ, город Задонск	
347	48:08:0720247	Российская Федерация, Липецкая область, Задонский муниципальный округ, город Задонск	
348	48:08:0720264	Российская Федерация, Липецкая область, Задонский муниципальный округ, город Задонск	
349	48:08:0720271	Российская Федерация, Липецкая область, Задонский муниципальный округ, город Задонск	
350	48:08:0720295	Российская Федерация, Липецкая область, Задонский муниципальный округ, город Задонск	
351	48:08:0720304	Российская Федерация, Липецкая область, Задонский муниципальный округ, город Задонск	
352	48:08:0720604	Российская Федерация, Липецкая область, Задонский муниципальный округ, город Задонск	
353	48:08:0720627	Российская Федерация, Липецкая область, Задонский муниципальный округ, город Задонск	
354	48:08:0720628	Российская Федерация, Липецкая область, Задонский муниципальный округ, город Задонск	
355	48:08:0720634	Российская Федерация, Липецкая область, Задонский муниципальный округ, город Задонск	
356	48:08:0720643	Российская Федерация, Липецкая область, Задонский муниципальный округ, город Задонск	
357	48:08:0720648	Российская Федерация, Липецкая область, Задонский муниципальный округ, город Задонск	
358	48:09:0630201	Российская Федерация, Липецкая область, Измалковский муниципальный округ, село Измалково	
359	48:09:0630202	Российская Федерация, Липецкая область, Измалковский муниципальный округ, село Измалково	
360	48:09:0630203	Российская Федерация, Липецкая область, Измалковский муниципальный округ, село Измалково	
361	48:09:0630204	Российская Федерация, Липецкая область, Измалковский муниципальный округ, село Измалково	
362	48:09:0630206	Российская Федерация, Липецкая область, Измалковский муниципальный округ, село Измалково	
363	48:09:0630207	Российская Федерация, Липецкая область, Измалковский муниципальный округ, село Измалково	
364	48:09:0630208	Российская Федерация, Липецкая область, Измалковский муниципальный округ, село Измалково	
365	48:09:0630209	Российская Федерация, Липецкая область, Измалковский муниципальный округ, село Измалково	
366	48:09:0630210	Российская Федерация, Липецкая область, Измалковский муниципальный округ, село Измалково	
367	48:09:0630211	Российская Федерация, Липецкая область, Измалковский муниципальный округ, село Измалково	
368	48:09:0630212	Российская Федерация, Липецкая область, Измалковский муниципальный округ, село Измалково	
369	48:09:0630222	Российская Федерация, Липецкая область, Измалковский муниципальный округ, село Измалково	
370	48:09:0630227	Российская Федерация, Липецкая область, Измалковский муниципальный округ, село Измалково	
371	48:09:0630229	Российская Федерация, Липецкая область, Измалковский муниципальный округ, село Измалково	
372	48:09:0630233	Российская Федерация, Липецкая область, Измалковский муниципальный округ, село Измалково	
373	48:09:0630235	Российская Федерация, Липецкая область, Измалковский муниципальный округ, село Измалково	
374	48:09:0630236	Российская Федерация, Липецкая область, Измалковский муниципальный округ, село Измалково	
375	48:09:0630237	Российская Федерация, Липецкая область, Измалковский муниципальный округ, село Измалково	
376	48:09:0630238	Российская Федерация, Липецкая область, Измалковский муниципальный округ, село Измалково	
377	48:09:0630239	Российская Федерация, Липецкая область, Измалковский муниципальный округ, село Измалково	
378	48:09:0630245	Российская Федерация, Липецкая область, Измалковский муниципальный округ, село Измалково	
379	48:09:0630246	Российская Федерация, Липецкая область, Измалковский муниципальный округ, село Измалково	
380	48:09:0630247	Российская Федерация, Липецкая область, Измалковский муниципальный округ, село Измалково	
381	48:09:0630248	Российская Федерация, Липецкая область, Измалковский муниципальный округ, село Измалково	
382	48:09:0630251	Российская Федерация, Липецкая область, Измалковский муниципальный округ, село Измалково	
383	48:09:0630262	Российская Федерация, Липецкая область, Измалковский муниципальный округ, село Измалково	
384	48:09:0630263	Российская Федерация, Липецкая область, Измалковский муниципальный округ, село Измалково	
385	48:09:0630264	Российская Федерация, Липецкая область, Измалковский муниципальный округ, село Измалково	
386	48:09:0630266	Российская Федерация, Липецкая область, Измалковский муниципальный округ, село Измалково	
387	48:09:0630267	Российская Федерация, Липецкая область, Измалковский муниципальный округ, село Измалково	
388	48:09:0630302	Российская Федерация, Липецкая область, Измалковский муниципальный округ, село Измалково	
389	48:09:0630304	Российская Федерация, Липецкая область, Измалковский муниципальный округ, село Измалково	
390	48:09:0630307	Российская Федерация, Липецкая область, Измалковский муниципальный округ, село Измалково	
391	48:09:0630310	Российская Федерация, Липецкая область, Измалковский муниципальный округ, село Измалково	
392	48:09:0630314	Российская Федерация, Липецкая область, Измалковский муниципальный округ, село Измалково	
393	48:09:0630317	Российская Федерация, Липецкая область, Измалковский муниципальный округ, село Измалково	
394	48:09:0630504	Российская Федерация, Липецкая область, Измалковский муниципальный округ, село Измалково	
395	48:09:0630601	Российская Федерация, Липецкая область, Измалковский муниципальный округ, село Измалково	
396	48:09:0630901	Российская Федерация, Липецкая область, Измалковский муниципальный округ, село Измалково	
397	48:09:0630903	Российская Федерация, Липецкая область, Измалковский муниципальный округ, село Измалково	
398	48:09:0630904	Российская Федерация, Липецкая область, Измалковский муниципальный округ, село Измалково	
399	48:09:0630905	Российская Федерация, Липецкая область, Измалковский муниципальный округ, село Измалково	
400	48:09:0631001	Российская Федерация, Липецкая область, Измалковский муниципальный округ, село Измалково	
401	48:09:0631101	Российская Федерация, Липецкая область, Измалковский муниципальный округ, село Измалково	
402	48:10:0620215	Российская Федерация, Липецкая область, Краснинский муниципальный округ, село Красное	
403	48:10:0620503	Российская Федерация, Липецкая область, Краснинский муниципальный округ, село Красное	
404	48:10:0620505	Российская Федерация, Липецкая область, Краснинский муниципальный округ, село Красное	
405	48:10:0620507	Российская Федерация, Липецкая область, Краснинский муниципальный округ, село Красное	
406	48:10:0620508	Российская Федерация, Липецкая область, Краснинский муниципальный округ, село Красное	
407	48:10:0620517	Российская Федерация, Липецкая область, Краснинский муниципальный округ, село Красное	
408	48:10:0620520	Российская Федерация, Липецкая область, Краснинский муниципальный округ, село Красное	
409	48:10:0620522	Российская Федерация, Липецкая область, Краснинский муниципальный округ, село Красное	
410	48:10:0620524	Российская Федерация, Липецкая область, Краснинский муниципальный округ, село Красное	
411	48:10:0620529	Российская Федерация, Липецкая область, Краснинский муниципальный округ, село Красное	
412	48:10:0620532	Российская Федерация, Липецкая область, Краснинский муниципальный округ, село Красное	
413	48:10:0620540	Российская Федерация, Липецкая область, Краснинский муниципальный округ, село Красное	
414	48:10:0620544	Российская Федерация, Липецкая область, Краснинский муниципальный округ, село Красное	
415	48:10:0620545	Российская Федерация, Липецкая область, Краснинский муниципальный округ, село Красное	
416	48:10:0620560	Российская Федерация, Липецкая область, Краснинский муниципальный округ, село Красное	
417	48:10:0620572	Российская Федерация, Липецкая область, Краснинский муниципальный округ, село Красное	
418	48:11:0470108	Российская Федерация, Липецкая область, Лебедянский муниципальный округ, город Лебедянь	
419	48:11:0470111	Российская Федерация, Липецкая область, Лебедянский муниципальный округ, город Лебедянь	
420	48:11:0470112	Российская Федерация, Липецкая область, Лебедянский муниципальный округ, город Лебедянь	
421	48:11:0470116	Российская Федерация, Липецкая область, Лебедянский муниципальный округ, город Лебедянь	
422	48:11:0470117	Российская Федерация, Липецкая область, Лебедянский муниципальный округ, город Лебедянь	
423	48:11:0470123	Российская Федерация, Липецкая область, Лебедянский муниципальный округ, город Лебедянь	
424	48:11:0470124	Российская Федерация, Липецкая область, Лебедянский муниципальный округ, город Лебедянь	
425	48:11:0470126	Российская Федерация, Липецкая область, Лебедянский муниципальный округ, город Лебедянь	
426	48:11:0470129	Российская Федерация, Липецкая область, Лебедянский муниципальный округ, город Лебедянь	
427	48:11:0470140	Российская Федерация, Липецкая область, Лебедянский муниципальный округ, город Лебедянь	
428	48:11:0470143	Российская Федерация, Липецкая область, Лебедянский муниципальный округ, город Лебедянь	
429	48:11:0470165	Российская Федерация, Липецкая область, Лебедянский муниципальный округ, город Лебедянь	
430	48:11:0470179	Российская Федерация, Липецкая область, Лебедянский муниципальный округ, город Лебедянь	
431	48:11:0470182	Российская Федерация, Липецкая область, Лебедянский муниципальный округ, город Лебедянь	
432	48:11:0470186	Российская Федерация, Липецкая область, Лебедянский муниципальный округ, город Лебедянь	
433	48:11:0470191	Российская Федерация, Липецкая область, Лебедянский муниципальный округ, город Лебедянь	
434	48:11:0470197	Российская Федерация, Липецкая область, Лебедянский муниципальный округ, город Лебедянь	
435	48:11:0470212	Российская Федерация, Липецкая область, Лебедянский муниципальный округ, город Лебедянь	
436	48:11:0470301	Российская Федерация, Липецкая область, Лебедянский муниципальный округ, город Лебедянь	
437	48:11:0470402	Российская Федерация, Липецкая область, Лебедянский муниципальный округ, город Лебедянь	
438	48:11:0470403	Российская Федерация, Липецкая область, Лебедянский муниципальный округ, город Лебедянь	
439	48:11:0470404	Российская Федерация, Липецкая область, Лебедянский муниципальный округ, город Лебедянь	
440	48:11:0470701	Российская Федерация, Липецкая область, Лебедянский муниципальный округ, город Лебедянь	
441	48:11:0470704	Российская Федерация, Липецкая область, Лебедянский муниципальный округ, город Лебедянь	

442	48:11:0470705	Российская Федерация, Липецкая область, Лебедянский муниципальный округ, город Лебедянь	
443	48:11:0470708	Российская Федерация, Липецкая область, Лебедянский муниципальный округ, город Лебедянь	
444	48:11:0470709	Российская Федерация, Липецкая область, Лебедянский муниципальный округ, город Лебедянь	
445	48:11:0470710	Российская Федерация, Липецкая область, Лебедянский муниципальный округ, город Лебедянь	
446	48:11:0470901	Российская Федерация, Липецкая область, Лебедянский муниципальный округ, город Лебедянь, СТ «Любитель»	
447	48:11:0471108	Российская Федерация, Липецкая область, Лебедянский муниципальный округ, город Лебедянь	
448	48:11:0471117	Российская Федерация, Липецкая область, Лебедянский муниципальный округ, город Лебедянь	
449	48:11:0471120	Российская Федерация, Липецкая область, Лебедянский муниципальный округ, город Лебедянь	
450	48:11:0471140	Российская Федерация, Липецкая область, Лебедянский муниципальный округ, город Лебедянь	
451	48:11:0471142	Российская Федерация, Липецкая область, Лебедянский муниципальный округ, город Лебедянь	
452	48:11:0471145	Российская Федерация, Липецкая область, Лебедянский муниципальный округ, город Лебедянь	
453	48:11:0471146	Российская Федерация, Липецкая область, Лебедянский муниципальный округ, город Лебедянь	
454	48:11:0471149	Российская Федерация, Липецкая область, Лебедянский муниципальный округ, город Лебедянь	
455	48:11:0471306	Российская Федерация, Липецкая область, Лебедянский муниципальный округ, город Лебедянь	
456	48:11:0471401	Российская Федерация, Липецкая область, Лебедянский муниципальный округ, город Лебедянь	
457	48:11:0471404	Российская Федерация, Липецкая область, Лебедянский муниципальный округ, город Лебедянь	
458	48:11:0471502	Российская Федерация, Липецкая область, Лебедянский муниципальный округ, город Лебедянь	
459	48:11:0471504	Российская Федерация, Липецкая область, Лебедянский муниципальный округ, город Лебедянь	
460	48:11:0471505	Российская Федерация, Липецкая область, Лебедянский муниципальный округ, город Лебедянь	
461	48:11:0471506	Российская Федерация, Липецкая область, Лебедянский муниципальный округ, город Лебедянь	
462	48:11:0471510	Российская Федерация, Липецкая область, Лебедянский муниципальный округ, город Лебедянь	
463	48:11:0471513	Российская Федерация, Липецкая область, Лебедянский муниципальный округ, город Лебедянь	
464	48:11:0471601	Российская Федерация, Липецкая область, Лебедянский муниципальный округ, город Лебедянь	
465	48:11:0471804	Российская Федерация, Липецкая область, Лебедянский муниципальный округ, город Лебедянь	
466	48:11:0471805	Российская Федерация, Липецкая область, Лебедянский муниципальный округ, город Лебедянь	
467	48:11:0471808	Российская Федерация, Липецкая область, Лебедянский муниципальный округ, город Лебедянь	
468	48:11:0471810	Российская Федерация, Липецкая область, Лебедянский муниципальный округ, город Лебедянь	
469	48:11:0471811	Российская Федерация, Липецкая область, Лебедянский муниципальный округ, город Лебедянь	
470	48:11:0471812	Российская Федерация, Липецкая область, Лебедянский муниципальный округ, город Лебедянь	
471	48:11:0471813	Российская Федерация, Липецкая область, Лебедянский муниципальный округ, город Лебедянь	
472	48:11:0471901	Российская Федерация, Липецкая область, Лебедянский муниципальный округ, город Лебедянь	
473	48:12:0310113	Российская Федерация, Липецкая область, Лев-Толстовский муниципальный район, сельское поселение Лев-Толстовский сельсовет, поселок Лев Толстой	
474	48:12:0310114	Российская Федерация, Липецкая область, Лев-Толстовский муниципальный район, сельское поселение Лев-Толстовский сельсовет, поселок Лев Толстой	
475	48:12:0310115	Российская Федерация, Липецкая область, Лев-Толстовский муниципальный район, сельское поселение Лев-Толстовский сельсовет, поселок Лев Толстой	
476	48:12:0310117	Российская Федерация, Липецкая область, Лев-Толстовский муниципальный район, сельское поселение Лев-Толстовский сельсовет, поселок Лев Толстой	
477	48:12:0310118	Российская Федерация, Липецкая область, Лев-Толстовский муниципальный район, сельское поселение Лев-Толстовский сельсовет, поселок Лев Толстой	
478	48:12:0310124	Российская Федерация, Липецкая область, Лев-Толстовский муниципальный район, сельское поселение Лев-Толстовский сельсовет, поселок Лев Толстой	
479	48:12:0310131	Российская Федерация, Липецкая область, Лев-Толстовский муниципальный район, сельское поселение Лев-Толстовский сельсовет, поселок Лев Толстой	
480	48:12:0310132	Российская Федерация, Липецкая область, Лев-Толстовский муниципальный район, сельское поселение Лев-Толстовский сельсовет, поселок Лев Толстой	
481	48:12:0310133	Российская Федерация, Липецкая область, Лев-Толстовский муниципальный район, сельское поселение Лев-Толстовский сельсовет, поселок Лев Толстой	
482	48:12:0310135	Российская Федерация, Липецкая область, Лев-Толстовский муниципальный район, сельское поселение Лев-Толстовский сельсовет, поселок Лев Толстой	
483	48:12:0310139	Российская Федерация, Липецкая область, Лев-Толстовский муниципальный район, сельское поселение Лев-Толстовский сельсовет, поселок Лев Толстой	
484	48:12:0310142	Российская Федерация, Липецкая область, Лев-Толстовский муниципальный район, сельское поселение Лев-Толстовский сельсовет, поселок Лев Толстой	
485	48:12:0310145	Российская Федерация, Липецкая область, Лев-Толстовский муниципальный район, сельское поселение Лев-Толстовский сельсовет, поселок Лев Толстой	
486	48:12:0310146	Российская Федерация, Липецкая область, Лев-Толстовский муниципальный район, сельское поселение Лев-Толстовский сельсовет, поселок Лев Толстой	
487	48:12:0310147	Российская Федерация, Липецкая область, Лев-Толстовский муниципальный район, сельское поселение Лев-Толстовский сельсовет, поселок Лев Толстой	
488	48:12:0310148	Российская Федерация, Липецкая область, Лев-Толстовский муниципальный район, сельское поселение Лев-Толстовский сельсовет, поселок Лев Толстой	
489	48:12:0310149	Российская Федерация, Липецкая область, Лев-Толстовский муниципальный район, сельское поселение Лев-Толстовский сельсовет, поселок Лев Толстой	
490	48:12:0310152	Российская Федерация, Липецкая область, Лев-Толстовский муниципальный район, сельское поселение Лев-Толстовский сельсовет, поселок Лев Толстой	
491	48:12:0310153	Российская Федерация, Липецкая область, Лев-Толстовский муниципальный район, сельское поселение Лев-Толстовский сельсовет, поселок Лев Толстой	
492	48:12:0310154	Российская Федерация, Липецкая область, Лев-Толстовский муниципальный район, сельское поселение Лев-Толстовский сельсовет, поселок Лев Толстой	
493	48:12:0310155	Российская Федерация, Липецкая область, Лев-Толстовский муниципальный район, сельское поселение Лев-Толстовский сельсовет, поселок Лев Толстой	
494	48:12:0310159	Российская Федерация, Липецкая область, Лев-Толстовский муниципальный район, сельское поселение Лев-Толстовский сельсовет, поселок Лев Толстой	
495	48:12:0310160	Российская Федерация, Липецкая область, Лев-Толстовский муниципальный район, сельское поселение Лев-Толстовский сельсовет, поселок Лев Толстой	
496	48:12:0310161	Российская Федерация, Липецкая область, Лев-Толстовский муниципальный район, сельское поселение Лев-Толстовский сельсовет, поселок Лев Толстой	
497	48:12:0310162	Российская Федерация, Липецкая область, Лев-Толстовский муниципальный район, сельское поселение Лев-Толстовский сельсовет, поселок Лев Толстой	
498	48:12:0310163	Российская Федерация, Липецкая область, Лев-Толстовский муниципальный район, сельское поселение Лев-Толстовский сельсовет, поселок Лев Толстой	
499	48:12:0310166	Российская Федерация, Липецкая область, Лев-Толстовский муниципальный район, сельское поселение Лев-Толстовский сельсовет, поселок Лев Толстой	
500	48:12:0310168	Российская Федерация, Липецкая область, Лев-Толстовский муниципальный район, сельское поселение Лев-Толстовский сельсовет, поселок Лев Толстой	
501	48:12:0310169	Российская Федерация, Липецкая область, Лев-Толстовский муниципальный район, сельское поселение Лев-Толстовский сельсовет, поселок Лев Толстой	
502	48:12:0310170	Российская Федерация, Липецкая область, Лев-Толстовский муниципальный район, сельское поселение Лев-Толстовский сельсовет, поселок Лев Толстой	
503	48:12:0310171	Российская Федерация, Липецкая область, Лев-Толстовский муниципальный район, сельское поселение Лев-Толстовский сельсовет, поселок Лев Толстой	
504	48:12:0310173	Российская Федерация, Липецкая область, Лев-Толстовский муниципальный район, сельское поселение Лев-Толстовский сельсовет, поселок Лев Толстой	
505	48:12:0310174	Российская Федерация, Липецкая область, Лев-Толстовский муниципальный район, сельское поселение Лев-Толстовский сельсовет, поселок Лев Толстой	
506	48:12:0310175	Российская Федерация, Липецкая область, Лев-Толстовский муниципальный район, сельское поселение Лев-Толстовский сельсовет, поселок Лев Толстой	
507	48:12:0310201	Российская Федерация, Липецкая область, Лев-Толстовский муниципальный район, сельское поселение Лев-Толстовский сельсовет, поселок Лев Толстой	
508	48:12:0310401	Российская Федерация, Липецкая область, Лев-Толстовский муниципальный район, сельское поселение Лев-Толстовский сельсовет, поселок Лев Толстой	
509	48:12:0310501	Российская Федерация, Липецкая область, Лев-Толстовский муниципальный район, сельское поселение Лев-Толстовский сельсовет, поселок Лев Толстой	
510	48:12:0310502	Российская Федерация, Липецкая область, Лев-Толстовский муниципальный район, сельское поселение Лев-Толстовский сельсовет, поселок Лев Толстой	
511	48:12:0310503	Российская Федерация, Липецкая область, Лев-Толстовский муниципальный район, сельское поселение Лев-Толстовский сельсовет, поселок Лев Толстой	
512	48:12:0310504	Российская Федерация, Липецкая область, Лев-Толстовский муниципальный район, сельское поселение Лев-Толстовский сельсовет, поселок Лев Толстой	
513	48:12:0310805	Российская Федерация, Липецкая область, Лев-Толстовский муниципальный район, сельское поселение Лев-Толстовский сельсовет, поселок Лев Толстой	
514	48:12:0310810	Российская Федерация, Липецкая область, Лев-Толстовский муниципальный район, сельское поселение Лев-Толстовский сельсовет, поселок Лев Толстой	
515	48:12:0310811	Российская Федерация, Липецкая область, Лев-Толстовский муниципальный район, сельское поселение Лев-Толстовский сельсовет, поселок Лев Толстой	
516	48:12:0310812	Российская Федерация, Липецкая область, Лев-Толстовский муниципальный район, сельское поселение Лев-Толстовский сельсовет, поселок Лев Толстой	
517	48:12:0310904	Российская Федерация, Липецкая область, Лев-Толстовский муниципальный район, сельское поселение Лев-Толстовский сельсовет, поселок Лев Толстой	
518	48:12:0310911	Российская Федерация, Липецкая область, Лев-Толстовский муниципальный район, сельское поселение Лев-Толстовский сельсовет, поселок Лев Толстой	

519	48:12:0310912	Российская Федерация, Липецкая область, Лев-Толстовский муниципальный район, сельское поселение Лев-Толстовский сельсовет, поселок Лев Толстой	
520	48:12:0310913	Российская Федерация, Липецкая область, Лев-Толстовский муниципальный район, сельское поселение Лев-Толстовский сельсовет, поселок Лев Толстой	
521	48:12:0310923	Российская Федерация, Липецкая область, Лев-Толстовский муниципальный район, сельское поселение Лев-Толстовский сельсовет, поселок Лев Толстой	
522	48:12:0310924	Российская Федерация, Липецкая область, Лев-Толстовский муниципальный район, сельское поселение Лев-Толстовский сельсовет, поселок Лев Толстой	
523	48:12:0310926	Российская Федерация, Липецкая область, Лев-Толстовский муниципальный район, сельское поселение Лев-Толстовский сельсовет, поселок Лев Толстой	
524	48:12:0310927	Российская Федерация, Липецкая область, Лев-Толстовский муниципальный район, сельское поселение Лев-Толстовский сельсовет, поселок Лев Толстой	
525	48:12:0310928	Российская Федерация, Липецкая область, Лев-Толстовский муниципальный район, сельское поселение Лев-Толстовский сельсовет, поселок Лев Толстой	
526	48:12:0310932	Российская Федерация, Липецкая область, Лев-Толстовский муниципальный район, сельское поселение Лев-Толстовский сельсовет, поселок Лев Толстой	
527	48:12:0310935	Российская Федерация, Липецкая область, Лев-Толстовский муниципальный район, сельское поселение Лев-Толстовский сельсовет, поселок Лев Толстой	
528	48:12:0310938	Российская Федерация, Липецкая область, Лев-Толстовский муниципальный район, сельское поселение Лев-Толстовский сельсовет, поселок Лев Толстой	
529	48:12:0310939	Российская Федерация, Липецкая область, Лев-Толстовский муниципальный район, сельское поселение Лев-Толстовский сельсовет, поселок Лев Толстой	
530	48:12:0310941	Российская Федерация, Липецкая область, Лев-Толстовский муниципальный район, сельское поселение Лев-Толстовский сельсовет, поселок Лев Толстой	
531	48:12:0310943	Российская Федерация, Липецкая область, Лев-Толстовский муниципальный район, сельское поселение Лев-Толстовский сельсовет, поселок Лев Толстой	
532	48:12:0310945	Российская Федерация, Липецкая область, Лев-Толстовский муниципальный район, сельское поселение Лев-Толстовский сельсовет, поселок Лев Толстой	
533	48:12:0310946	Российская Федерация, Липецкая область, Лев-Толстовский муниципальный район, сельское поселение Лев-Толстовский сельсовет, поселок Лев Толстой	
534	48:12:0310948	Российская Федерация, Липецкая область, Лев-Толстовский муниципальный район, сельское поселение Лев-Толстовский сельсовет, поселок Лев Толстой	
535	48:12:0310949	Российская Федерация, Липецкая область, Лев-Толстовский муниципальный район, сельское поселение Лев-Толстовский сельсовет, поселок Лев Толстой	
536	48:12:0310952	Российская Федерация, Липецкая область, Лев-Толстовский муниципальный район, сельское поселение Лев-Толстовский сельсовет, поселок Лев Толстой	
537	48:12:0310955	Российская Федерация, Липецкая область, Лев-Толстовский муниципальный район, сельское поселение Лев-Толстовский сельсовет, поселок Лев Толстой	
538	48:12:0310960	Российская Федерация, Липецкая область, Лев-Толстовский муниципальный район, сельское поселение Лев-Толстовский сельсовет, поселок Лев Толстой	
539	48:12:0310961	Российская Федерация, Липецкая область, Лев-Толстовский муниципальный район, сельское поселение Лев-Толстовский сельсовет, поселок Лев Толстой	
540	48:12:0310962	Российская Федерация, Липецкая область, Лев-Толстовский муниципальный район, сельское поселение Лев-Толстовский сельсовет, поселок Лев Толстой	
541	48:12:0310964	Российская Федерация, Липецкая область, Лев-Толстовский муниципальный район, сельское поселение Лев-Толстовский сельсовет, поселок Лев Толстой	
542	48:12:0310965	Российская Федерация, Липецкая область, Лев-Толстовский муниципальный район, сельское поселение Лев-Толстовский сельсовет, поселок Лев Толстой	
543	48:12:0310968	Российская Федерация, Липецкая область, Лев-Толстовский муниципальный район, сельское поселение Лев-Толстовский сельсовет, поселок Лев Толстой	
544	48:12:0310970	Российская Федерация, Липецкая область, Лев-Толстовский муниципальный район, сельское поселение Лев-Толстовский сельсовет, поселок Лев Толстой	
545	48:12:0310971	Российская Федерация, Липецкая область, Лев-Толстовский муниципальный район, сельское поселение Лев-Толстовский сельсовет, поселок Лев Толстой	
546	48:12:0310973	Российская Федерация, Липецкая область, Лев-Толстовский муниципальный район, сельское поселение Лев-Толстовский сельсовет, поселок Лев Толстой	
547	48:12:0310974	Российская Федерация, Липецкая область, Лев-Толстовский муниципальный район, сельское поселение Лев-Толстовский сельсовет, поселок Лев Толстой	
548	48:14:0600102	Российская Федерация, Липецкая область, Становлянский муниципальный округ, село Становое	
549	48:14:0600104	Российская Федерация, Липецкая область, Становлянский муниципальный округ, село Становое	
550	48:14:0600106	Российская Федерация, Липецкая область, Становлянский муниципальный округ, село Становое	
551	48:14:0600109	Российская Федерация, Липецкая область, Становлянский муниципальный округ, село Становое	
552	48:14:0600112	Российская Федерация, Липецкая область, Становлянский муниципальный округ, село Становое	
553	48:14:0600113	Российская Федерация, Липецкая область, Становлянский муниципальный округ, село Становое	
554	48:14:0600114	Российская Федерация, Липецкая область, Становлянский муниципальный округ, село Становое	
555	48:14:0600115	Российская Федерация, Липецкая область, Становлянский муниципальный округ, село Становое	
556	48:14:0600116	Российская Федерация, Липецкая область, Становлянский муниципальный округ, село Становое	
557	48:14:0600117	Российская Федерация, Липецкая область, Становлянский муниципальный округ, село Становое	
558	48:14:0600118	Российская Федерация, Липецкая область, Становлянский муниципальный округ, село Становое	
559	48:14:0600120	Российская Федерация, Липецкая область, Становлянский муниципальный округ, село Становое	
560	48:14:0600122	Российская Федерация, Липецкая область, Становлянский муниципальный округ, село Становое	
561	48:14:0600123	Российская Федерация, Липецкая область, Становлянский муниципальный округ, село Становое	
562	48:14:0600124	Российская Федерация, Липецкая область, Становлянский муниципальный округ, село Становое	
563	48:14:0600125	Российская Федерация, Липецкая область, Становлянский муниципальный округ, село Становое	
564	48:14:0600126	Российская Федерация, Липецкая область, Становлянский муниципальный округ, село Становое	
565	48:14:0600128	Российская Федерация, Липецкая область, Становлянский муниципальный округ, село Становое	
566	48:14:0600130	Российская Федерация, Липецкая область, Становлянский муниципальный округ, село Становое	
567	48:14:0600131	Российская Федерация, Липецкая область, Становлянский муниципальный округ, село Становое	
568	48:14:0600132	Российская Федерация, Липецкая область, Становлянский муниципальный округ, село Становое	
569	48:14:0600133	Российская Федерация, Липецкая область, Становлянский муниципальный округ, село Становое	
570	48:14:0600134	Российская Федерация, Липецкая область, Становлянский муниципальный округ, село Становое	
571	48:14:0600135	Российская Федерация, Липецкая область, Становлянский муниципальный округ, село Становое	
572	48:14:0600136	Российская Федерация, Липецкая область, Становлянский муниципальный округ, село Становое	
573	48:14:0600137	Российская Федерация, Липецкая область, Становлянский муниципальный округ, село Становое	
574	48:14:0600138	Российская Федерация, Липецкая область, Становлянский муниципальный округ, село Становое	
575	48:14:0600139	Российская Федерация, Липецкая область, Становлянский муниципальный округ, село Становое	
576	48:14:0600142	Российская Федерация, Липецкая область, Становлянский муниципальный округ, село Становое	
577	48:14:0600143	Российская Федерация, Липецкая область, Становлянский муниципальный округ, село Становое	
578	48:14:0600146	Российская Федерация, Липецкая область, Становлянский муниципальный округ, село Становое	
579	48:14:0600147	Российская Федерация, Липецкая область, Становлянский муниципальный округ, село Становое	
580	48:14:0600148	Российская Федерация, Липецкая область, Становлянский муниципальный округ, село Становое	
581	48:14:0600149	Российская Федерация, Липецкая область, Становлянский муниципальный округ, село Становое	
582	48:14:0600150	Российская Федерация, Липецкая область, Становлянский муниципальный округ, село Становое	
583	48:14:0600151	Российская Федерация, Липецкая область, Становлянский муниципальный округ, село Становое	
584	48:14:0600152	Российская Федерация, Липецкая область, Становлянский муниципальный округ, село Становое	
585	48:14:0600153	Российская Федерация, Липецкая область, Становлянский муниципальный округ, село Становое	
586	48:14:0600154	Российская Федерация, Липецкая область, Становлянский муниципальный округ, село Становое	
587	48:14:0600155	Российская Федерация, Липецкая область, Становлянский муниципальный округ, село Становое	
588	48:14:0600156	Российская Федерация, Липецкая область, Становлянский муниципальный округ, село Становое	
589	48:14:0600157	Российская Федерация, Липецкая область, Становлянский муниципальный округ, село Становое	
590	48:14:0600158	Российская Федерация, Липецкая область, Становлянский муниципальный округ, село Становое	
591	48:14:0600159	Российская Федерация, Липецкая область, Становлянский муниципальный округ, село Становое	
592	48:14:0600161	Российская Федерация, Липецкая область, Становлянский муниципальный округ, село Становое	
593	48:14:0600162	Российская Федерация, Липецкая область, Становлянский муниципальный округ, село Становое	
594	48:14:0600164	Российская Федерация, Липецкая область, Становлянский муниципальный округ, село Становое	
595	48:14:0600165	Российская Федерация, Липецкая область, Становлянский муниципальный округ, село Становое	
596	48:14:0600166	Российская Федерация, Липецкая область, Становлянский муниципальный округ, село Становое	
597	48:14:0600167	Российская Федерация, Липецкая область, Становлянский муниципальный округ, село Становое	
598	48:14:0600169	Российская Федерация, Липецкая область, Становлянский муниципальный округ, село Становое	
599	48:14:0600170	Российская Федерация, Липецкая область, Становлянский муниципальный округ, село Становое	
600	48:14:0600172	Российская Федерация, Липецкая область, Становлянский муниципальный округ, село Становое	
601	48:14:0600173	Российская Федерация, Липецкая область, Становлянский муниципальный округ, село Становое	
602	48:14:0600176	Российская Федерация, Липецкая область, Становлянский муниципальный округ, село Становое	

603	48:14:0600177	Российская Федерация, Липецкая область, Становлянский муниципальный округ, село Становое	
604	48:14:0600178	Российская Федерация, Липецкая область, Становлянский муниципальный округ, село Становое	
605	48:14:0600179	Российская Федерация, Липецкая область, Становлянский муниципальный округ, село Становое	
606	48:14:0600180	Российская Федерация, Липецкая область, Становлянский муниципальный округ, село Становое	
607	48:14:0600181	Российская Федерация, Липецкая область, Становлянский муниципальный округ, село Становое	
608	48:14:0600182	Российская Федерация, Липецкая область, Становлянский муниципальный округ, село Становое	
609	48:14:0600183	Российская Федерация, Липецкая область, Становлянский муниципальный округ, село Становое	
610	48:14:0600184	Российская Федерация, Липецкая область, Становлянский муниципальный округ, село Становое	
611	48:14:0600202	Российская Федерация, Липецкая область, Становлянский муниципальный округ, село Становое	
612	48:14:0600203	Российская Федерация, Липецкая область, Становлянский муниципальный округ, село Становое	
613	48:14:0600204	Российская Федерация, Липецкая область, Становлянский муниципальный округ, село Становое	
614	48:14:0600207	Российская Федерация, Липецкая область, Становлянский муниципальный округ, село Становое	
615	48:14:0600208	Российская Федерация, Липецкая область, Становлянский муниципальный округ, село Становое	
616	48:14:0600209	Российская Федерация, Липецкая область, Становлянский муниципальный округ, село Становое	
617	48:14:0600301	Российская Федерация, Липецкая область, Становлянский муниципальный округ, село Становое	
618	48:14:0600304	Российская Федерация, Липецкая область, Становлянский муниципальный округ, село Становое	
619	48:14:0600305	Российская Федерация, Липецкая область, Становлянский муниципальный округ, село Становое	
620	48:14:0600306	Российская Федерация, Липецкая область, Становлянский муниципальный округ, село Становое	
621	48:14:0600401	Российская Федерация, Липецкая область, Становлянский муниципальный округ, село Становое	
622	48:15:0950107	Российская Федерация, Липецкая область, Тербунский муниципальный округ, село Тербуны	
623	48:15:0950116	Российская Федерация, Липецкая область, Тербунский муниципальный округ, село Тербуны	
624	48:15:0950117	Российская Федерация, Липецкая область, Тербунский муниципальный округ, село Тербуны	
625	48:15:0950123	Российская Федерация, Липецкая область, Тербунский муниципальный округ, село Тербуны	
626	48:15:0950124	Российская Федерация, Липецкая область, Тербунский муниципальный округ, село Тербуны	
627	48:15:0950134	Российская Федерация, Липецкая область, Тербунский муниципальный округ, село Тербуны	
628	48:15:0950137	Российская Федерация, Липецкая область, Тербунский муниципальный округ, село Тербуны	
629	48:15:0950140	Российская Федерация, Липецкая область, Тербунский муниципальный округ, село Тербуны	
630	48:15:0950141	Российская Федерация, Липецкая область, Тербунский муниципальный округ, село Тербуны	
631	48:15:0950142	Российская Федерация, Липецкая область, Тербунский муниципальный округ, село Тербуны	
632	48:15:0950143	Российская Федерация, Липецкая область, Тербунский муниципальный округ, село Тербуны	
633	48:15:0950145	Российская Федерация, Липецкая область, Тербунский муниципальный округ, село Тербуны	
634	48:15:0950146	Российская Федерация, Липецкая область, Тербунский муниципальный округ, село Тербуны	
635	48:15:0950147	Российская Федерация, Липецкая область, Тербунский муниципальный округ, село Тербуны	
636	48:15:0950155	Российская Федерация, Липецкая область, Тербунский муниципальный округ, село Тербуны	
637	48:15:0950157	Российская Федерация, Липецкая область, Тербунский муниципальный округ, село Тербуны	
638	48:15:0950159	Российская Федерация, Липецкая область, Тербунский муниципальный округ, село Тербуны	
639	48:15:0950160	Российская Федерация, Липецкая область, Тербунский муниципальный округ, село Тербуны	
640	48:15:0950165	Российская Федерация, Липецкая область, Тербунский муниципальный округ, село Тербуны	
641	48:15:0950167	Российская Федерация, Липецкая область, Тербунский муниципальный округ, село Тербуны	
642	48:15:0950168	Российская Федерация, Липецкая область, Тербунский муниципальный округ, село Тербуны	
643	48:15:0950169	Российская Федерация, Липецкая область, Тербунский муниципальный округ, село Тербуны	
644	48:15:0950170	Российская Федерация, Липецкая область, Тербунский муниципальный округ, село Тербуны	
645	48:15:0950171	Российская Федерация, Липецкая область, Тербунский муниципальный округ, село Тербуны	
646	48:15:0950172	Российская Федерация, Липецкая область, Тербунский муниципальный округ, село Тербуны	
647	48:15:0950175	Российская Федерация, Липецкая область, Тербунский муниципальный округ, село Тербуны	
648	48:15:0950194	Российская Федерация, Липецкая область, Тербунский муниципальный округ, село Тербуны	
649	48:15:0950195	Российская Федерация, Липецкая область, Тербунский муниципальный округ, село Тербуны	
650	48:15:0950401	Российская Федерация, Липецкая область, Тербунский муниципальный округ, село Тербуны	

651	48:15:0950402	Российская Федерация, Липецкая область, Тербунский муниципальный округ, село Тербуны	
652	48:15:0950405	Российская Федерация, Липецкая область, Тербунский муниципальный округ, село Тербуны	
653	48:15:0950406	Российская Федерация, Липецкая область, Тербунский муниципальный округ, село Тербуны	
654	48:15:0950407	Российская Федерация, Липецкая область, Тербунский муниципальный округ, село Тербуны	
655	48:15:0950409	Российская Федерация, Липецкая область, Тербунский муниципальный округ, село Тербуны	
656	48:15:0950410	Российская Федерация, Липецкая область, Тербунский муниципальный округ, село Тербуны	
657	48:15:0950413	Российская Федерация, Липецкая область, Тербунский муниципальный округ, село Тербуны	
658	48:15:0950501	Российская Федерация, Липецкая область, Тербунский муниципальный округ, село Тербуны	
659	48:15:0951104	Российская Федерация, Липецкая область, Тербунский муниципальный округ, село Тербуны	
660	48:15:0951301	Российская Федерация, Липецкая область, Тербунский муниципальный округ, село Тербуны	
661	48:16:0470101	Российская Федерация, Липецкая область, Усманский муниципальный округ, город Усмань	
662	48:16:0470110	Российская Федерация, Липецкая область, Усманский муниципальный округ, город Усмань	
663	48:16:0470117	Российская Федерация, Липецкая область, Усманский муниципальный округ, город Усмань	
664	48:16:0470151	Российская Федерация, Липецкая область, Усманский муниципальный округ, город Усмань	
665	48:16:0470224	Российская Федерация, Липецкая область, Усманский муниципальный округ, город Усмань	
666	48:16:0470344	Российская Федерация, Липецкая область, Усманский муниципальный округ, город Усмань	
667	48:16:0470363	Российская Федерация, Липецкая область, Усманский муниципальный округ, город Усмань	
668	48:16:0470372	Российская Федерация, Липецкая область, Усманский муниципальный округ, город Усмань	
669	48:16:0470390	Российская Федерация, Липецкая область, Усманский муниципальный округ, город Усмань	
670	48:16:0470391	Российская Федерация, Липецкая область, Усманский муниципальный округ, город Усмань	
671	48:16:0470406	Российская Федерация, Липецкая область, Усманский муниципальный округ, город Усмань	
672	48:16:0470517	Российская Федерация, Липецкая область, Усманский муниципальный округ, город Усмань	
673	48:17:0320103	Российская Федерация, Липецкая область, Хлевенский муниципальный округ, село Хлевное	
674	48:17:0320108	Российская Федерация, Липецкая область, Хлевенский муниципальный округ, село Хлевное	
675	48:17:0320109	Российская Федерация, Липецкая область, Хлевенский муниципальный округ, село Хлевное	
676	48:17:0320110	Российская Федерация, Липецкая область, Хлевенский муниципальный округ, село Хлевное	
677	48:17:0320111	Российская Федерация, Липецкая область, Хлевенский муниципальный округ, село Хлевное	
678	48:17:0320114	Российская Федерация, Липецкая область, Хлевенский муниципальный округ, село Хлевное	
679	48:17:0320115	Российская Федерация, Липецкая область, Хлевенский муниципальный округ, село Хлевное	
680	48:17:0320121	Российская Федерация, Липецкая область, Хлевенский муниципальный округ, село Хлевное	
681	48:17:0320125	Российская Федерация, Липецкая область, Хлевенский муниципальный округ, село Хлевное	
682	48:17:0320127	Российская Федерация, Липецкая область, Хлевенский муниципальный округ, село Хлевное	
683	48:17:0320128	Российская Федерация, Липецкая область, Хлевенский муниципальный округ, село Хлевное	
684	48:17:0320129	Российская Федерация, Липецкая область, Хлевенский муниципальный округ, село Хлевное	
685	48:17:0320130	Российская Федерация, Липецкая область, Хлевенский муниципальный округ, село Хлевное	
686	48:17:0320132	Российская Федерация, Липецкая область, Хлевенский муниципальный округ, село Хлевное	
687	48:17:0320133	Российская Федерация, Липецкая область, Хлевенский муниципальный округ, село Хлевное	
688	48:17:0320134	Российская Федерация, Липецкая область, Хлевенский муниципальный округ, село Хлевное	
689	48:17:0320136	Российская Федерация, Липецкая область, Хлевенский муниципальный округ, село Хлевное	
690	48:17:0320137	Российская Федерация, Липецкая область, Хлевенский муниципальный округ, село Хлевное	
691	48:17:0320139	Российская Федерация, Липецкая область, Хлевенский муниципальный округ, село Хлевное	
692	48:17:0320140	Российская Федерация, Липецкая область, Хлевенский муниципальный округ, село Хлевное	
693	48:17:0320141	Российская Федерация, Липецкая область, Хлевенский муниципальный округ, село Хлевное	
694	48:17:0320142	Российская Федерация, Липецкая область, Хлевенский муниципальный округ, село Хлевное	
695	48:17:0320204	Российская Федерация, Липецкая область, Хлевенский муниципальный округ, село Хлевное	
696	48:17:0320205	Российская Федерация, Липецкая область, Хлевенский муниципальный округ, село Хлевное	
697	48:17:0320206	Российская Федерация, Липецкая область, Хлевенский муниципальный округ, село Хлевное	
698	48:17:0320209	Российская Федерация, Липецкая область, Хлевенский муниципальный округ, село Хлевное	

699	48:17:0320210	Российская Федерация, Липецкая область, Хлевенский муниципальный округ, село Хлевное	
700	48:17:0320211	Российская Федерация, Липецкая область, Хлевенский муниципальный округ, село Хлевное	
701	48:17:0320212	Российская Федерация, Липецкая область, Хлевенский муниципальный округ, село Хлевное	
702	48:17:0320213	Российская Федерация, Липецкая область, Хлевенский муниципальный округ, село Хлевное	
703	48:17:0320215	Российская Федерация, Липецкая область, Хлевенский муниципальный округ, село Хлевное	
704	48:17:0320218	Российская Федерация, Липецкая область, Хлевенский муниципальный округ, село Хлевное	
705	48:17:0320221	Российская Федерация, Липецкая область, Хлевенский муниципальный округ, село Хлевное	
706	48:17:0320222	Российская Федерация, Липецкая область, Хлевенский муниципальный округ, село Хлевное	
707	48:17:0320228	Российская Федерация, Липецкая область, Хлевенский муниципальный округ, село Хлевное	
708	48:17:0320229	Российская Федерация, Липецкая область, Хлевенский муниципальный округ, село Хлевное	
709	48:17:0320231	Российская Федерация, Липецкая область, Хлевенский муниципальный округ, село Хлевное	
710	48:17:0320233	Российская Федерация, Липецкая область, Хлевенский муниципальный округ, село Хлевное	
711	48:17:0320235	Российская Федерация, Липецкая область, Хлевенский муниципальный округ, село Хлевное	
712	48:17:0320236	Российская Федерация, Липецкая область, Хлевенский муниципальный округ, село Хлевное	
713	48:17:0320237	Российская Федерация, Липецкая область, Хлевенский муниципальный округ, село Хлевное	
714	48:17:0320239	Российская Федерация, Липецкая область, Хлевенский муниципальный округ, село Хлевное	
715	48:17:0320240	Российская Федерация, Липецкая область, Хлевенский муниципальный округ, село Хлевное	
716	48:17:0320241	Российская Федерация, Липецкая область, Хлевенский муниципальный округ, село Хлевное	
717	48:17:0320242	Российская Федерация, Липецкая область, Хлевенский муниципальный округ, село Хлевное	
718	48:17:0320243	Российская Федерация, Липецкая область, Хлевенский муниципальный округ, село Хлевное	
719	48:17:0320249	Российская Федерация, Липецкая область, Хлевенский муниципальный округ, село Хлевное	
720	48:17:0320250	Российская Федерация, Липецкая область, Хлевенский муниципальный округ, село Хлевное	
721	48:17:0320252	Российская Федерация, Липецкая область, Хлевенский муниципальный округ, село Хлевное	
722	48:17:0320255	Российская Федерация, Липецкая область, Хлевенский муниципальный округ, село Хлевное	
723	48:17:0320257	Российская Федерация, Липецкая область, Хлевенский муниципальный округ, село Хлевное	
724	48:17:0320258	Российская Федерация, Липецкая область, Хлевенский муниципальный округ, село Хлевное	
725	48:17:0320259	Российская Федерация, Липецкая область, Хлевенский муниципальный округ, село Хлевное	
726	48:17:0320260	Российская Федерация, Липецкая область, Хлевенский муниципальный округ, село Хлевное	
727	48:17:0320261	Российская Федерация, Липецкая область, Хлевенский муниципальный округ, село Хлевное	
728	48:17:0320264	Российская Федерация, Липецкая область, Хлевенский муниципальный округ, село Хлевное	
729	48:17:0320269	Российская Федерация, Липецкая область, Хлевенский муниципальный округ, село Хлевное	
730	48:17:0320270	Российская Федерация, Липецкая область, Хлевенский муниципальный округ, село Хлевное	
731	48:17:0320271	Российская Федерация, Липецкая область, Хлевенский муниципальный округ, село Хлевное	
732	48:17:0320401	Российская Федерация, Липецкая область, Хлевенский муниципальный округ, село Хлевное	
733	48:18:0550503	Российская Федерация, Липецкая область, Чаплыгинский муниципальный округ, город Чаплыгин	
734	48:18:0550802	Российская Федерация, Липецкая область, Чаплыгинский муниципальный округ, город Чаплыгин	
735	48:18:0550803	Российская Федерация, Липецкая область, Чаплыгинский муниципальный округ, город Чаплыгин	
736	48:18:0550805	Российская Федерация, Липецкая область, Чаплыгинский муниципальный округ, город Чаплыгин	
737	48:18:0550807	Российская Федерация, Липецкая область, Чаплыгинский муниципальный округ, город Чаплыгин	
738	48:18:0550816	Российская Федерация, Липецкая область, Чаплыгинский муниципальный округ, город Чаплыгин	
739	48:18:0550818	Российская Федерация, Липецкая область, Чаплыгинский муниципальный округ, город Чаплыгин	
740	48:18:0550819	Российская Федерация, Липецкая область, Чаплыгинский муниципальный округ, город Чаплыгин	
741	48:18:0550822	Российская Федерация, Липецкая область, Чаплыгинский муниципальный округ, город Чаплыгин	
742	48:18:0550842	Российская Федерация, Липецкая область, Чаплыгинский муниципальный округ, город Чаплыгин	
743	48:18:0550843	Российская Федерация, Липецкая область, Чаплыгинский муниципальный округ, город Чаплыгин	
744	48:18:0550845	Российская Федерация, Липецкая область, Чаплыгинский муниципальный округ, город Чаплыгин	
745	48:18:0550934	Российская Федерация, Липецкая область, Чаплыгинский муниципальный округ, город Чаплыгин	
746	48:18:0550938	Российская Федерация, Липецкая область, Чаплыгинский муниципальный округ, город Чаплыгин	
747	48:18:0550939	Российская Федерация, Липецкая область, Чаплыгинский муниципальный округ, город Чаплыгин	
748	48:18:0550943	Российская Федерация, Липецкая область, Чаплыгинский муниципальный округ, город Чаплыгин	
749	48:18:0550954	Российская Федерация, Липецкая область, Чаплыгинский муниципальный округ, город Чаплыгин	
750	48:18:0550955	Российская Федерация, Липецкая область, Чаплыгинский муниципальный округ, город Чаплыгин	
751	48:18:0550956	Российская Федерация, Липецкая область, Чаплыгинский муниципальный округ, город Чаплыгин	
752	48:18:0550957	Российская Федерация, Липецкая область, Чаплыгинский муниципальный округ, город Чаплыгин	
753	48:18:0550959	Российская Федерация, Липецкая область, Чаплыгинский муниципальный округ, город Чаплыгин	
754	48:18:0550960	Российская Федерация, Липецкая область, Чаплыгинский муниципальный округ, город Чаплыгин	
755	48:18:0550961	Российская Федерация, Липецкая область, Чаплыгинский муниципальный округ, город Чаплыгин	
756	48:18:0550962	Российская Федерация, Липецкая область, Чаплыгинский муниципальный округ, город Чаплыгин	
757	48:18:0550963	Российская Федерация, Липецкая область, Чаплыгинский муниципальный округ, город Чаплыгин	
758	48:18:0550966	Российская Федерация, Липецкая область, Чаплыгинский муниципальный округ, город Чаплыгин	
759	48:18:0550967	Российская Федерация, Липецкая область, Чаплыгинский муниципальный округ, город Чаплыгин	
760	48:18:0550971	Российская Федерация, Липецкая область, Чаплыгинский муниципальный округ, город Чаплыгин	
761	48:18:0550972	Российская Федерация, Липецкая область, Чаплыгинский муниципальный округ, город Чаплыгин	
762	48:18:0550973	Российская Федерация, Липецкая область, Чаплыгинский муниципальный округ, город Чаплыгин	
763	48:18:0550975	Российская Федерация, Липецкая область, Чаплыгинский муниципальный округ, город Чаплыгин	
764	48:18:0550976	Российская Федерация, Липецкая область, Чаплыгинский муниципальный округ, город Чаплыгин	
765	48:18:0550977	Российская Федерация, Липецкая область, Чаплыгинский муниципальный округ, город Чаплыгин	
766	48:18:0550980	Российская Федерация, Липецкая область, Чаплыгинский муниципальный округ, город Чаплыгин	
767	48:18:0550987	Российская Федерация, Липецкая область, Чаплыгинский муниципальный округ, город Чаплыгин	
768	48:18:0550989	Российская Федерация, Липецкая область, Чаплыгинский муниципальный округ, город Чаплыгин	
769	48:18:0550990	Российская Федерация, Липецкая область, Чаплыгинский муниципальный округ, город Чаплыгин	
770	48:18:0550992	Российская Федерация, Липецкая область, Чаплыгинский муниципальный округ, город Чаплыгин	
771	48:18:0550996	Российская Федерация, Липецкая область, Чаплыгинский муниципальный округ, город Чаплыгин	
772	48:18:0550997	Российская Федерация, Липецкая область, Чаплыгинский муниципальный округ, город Чаплыгин	
773	48:18:0551002	Российская Федерация, Липецкая область, Чаплыгинский муниципальный округ, город Чаплыгин	
774	48:18:0551220	Российская Федерация, Липецкая область, Чаплыгинский муниципальный округ, город Чаплыгин	
775	48:18:0551223	Российская Федерация, Липецкая область, Чаплыгинский муниципальный округ, город Чаплыгин	
776	48:18:0551224	Российская Федерация, Липецкая область, Чаплыгинский муниципальный округ, город Чаплыгин	
777	48:18:0551233	Российская Федерация, Липецкая область, Чаплыгинский муниципальный округ, город Чаплыгин	
778	48:18:0551235	Российская Федерация, Липецкая область, Чаплыгинский муниципальный округ, город Чаплыгин	
779	48:18:0551238	Российская Федерация, Липецкая область, Чаплыгинский муниципальный округ, город Чаплыгин	
780	48:18:0551241	Российская Федерация, Липецкая область, Чаплыгинский муниципальный округ, город Чаплыгин	
781	48:18:0551242	Российская Федерация, Липецкая область, Чаплыгинский муниципальный округ, город Чаплыгин	
782	48:18:0551244	Российская Федерация, Липецкая область, Чаплыгинский муниципальный округ, город Чаплыгин	
783	48:18:0551245	Российская Федерация, Липецкая область, Чаплыгинский муниципальный округ, город Чаплыгин	
784	48:18:0551247	Российская Федерация, Липецкая область, Чаплыгинский муниципальный округ, город Чаплыгин	
785	48:18:1670101	Российская Федерация, Липецкая область, Чаплыгинский муниципальный округ, город Чаплыгин	
786	48:19:6010108	Российская Федерация, Липецкая область, городской округ город Елец, город Елец	
787	48:19:6010138	Российская Федерация, Липецкая область, городской округ город Елец, город Елец	
788	48:19:6010143	Российская Федерация, Липецкая область, городской округ город Елец, город Елец	
789	48:19:6010149	Российская Федерация, Липецкая область, городской округ город Елец, город Елец	
790	48:19:6020112	Российская Федерация, Липецкая область, городской округ город Елец, город Елец	
791	48:19:6020201	Российская Федерация, Липецкая область, городской округ город Елец, город Елец, СТ «АО «Эльта»»	
792	48:19:6020301	Российская Федерация, Липецкая область, городской округ город Елец, город Елец, СТ «АО «Эльта»»	
793	48:19:6030325	Российская Федерация, Липецкая область, городской округ город Елец, город Елец	
794	48:19:6040201	Российская Федерация, Липецкая область, городской округ город Елец, город Елец, СТ «АО «Эльта»»	

795	48:19:6040202	Российская Федерация, Липецкая область, городской округ город Елец, город Елец, СТ «АО «Эльта»»	
796	48:19:6040203	Российская Федерация, Липецкая область, городской округ город Елец, город Елец, СТ «АО «Эльта»»	
797	48:19:6040301	Российская Федерация, Липецкая область, городской округ город Елец, город Елец, СТ «АО «Эльта»»	
798	48:19:6060113	Российская Федерация, Липецкая область, городской округ город Елец, город Елец	
799	48:19:6060115	Российская Федерация, Липецкая область, городской округ город Елец, город Елец	
800	48:19:6060117	Российская Федерация, Липецкая область, городской округ город Елец, город Елец	
801	48:19:6060122	Российская Федерация, Липецкая область, городской округ город Елец, город Елец	
802	48:19:6060123	Российская Федерация, Липецкая область, городской округ город Елец, город Елец	
803	48:19:6070106	Российская Федерация, Липецкая область, городской округ город Елец, город Елец	
804	48:19:6070132	Российская Федерация, Липецкая область, городской округ город Елец, город Елец	
805	48:19:6080101	Российская Федерация, Липецкая область, городской округ город Елец, город Елец	
806	48:19:6080105	Российская Федерация, Липецкая область, городской округ город Елец, город Елец	
807	48:19:6110202	Российская Федерация, Липецкая область, городской округ город Елец, город Елец	
808	48:19:6110204	Российская Федерация, Липецкая область, городской округ город Елец, город Елец	
809	48:19:6110205	Российская Федерация, Липецкая область, городской округ город Елец, город Елец	
810	48:19:6110210	Российская Федерация, Липецкая область, городской округ город Елец, город Елец	
811	48:19:6110212	Российская Федерация, Липецкая область, городской округ город Елец, город Елец	
812	48:19:6110301	Российская Федерация, Липецкая область, городской округ город Елец, город Елец, СНТ «Садовод»	
813	48:19:6130112	Российская Федерация, Липецкая область, городской округ город Елец, город Елец	
814	48:19:6130117	Российская Федерация, Липецкая область, городской округ город Елец, город Елец	
815	48:19:6130124	Российская Федерация, Липецкая область, городской округ город Елец, город Елец	
816	48:19:6130127	Российская Федерация, Липецкая область, городской округ город Елец, город Елец	
817	48:19:6150102	Российская Федерация, Липецкая область, городской округ город Елец, город Елец	
818	48:19:6150103	Российская Федерация, Липецкая область, городской округ город Елец, город Елец	
819	48:19:6150107	Российская Федерация, Липецкая область, городской округ город Елец, город Елец	
820	48:19:6160116	Российская Федерация, Липецкая область, городской округ город Елец, город Елец	
821	48:19:6160117	Российская Федерация, Липецкая область, городской округ город Елец, город Елец	
822	48:19:6160120	Российская Федерация, Липецкая область, городской округ город Елец, город Елец	
823	48:19:6170110	Российская Федерация, Липецкая область, городской округ город Елец, город Елец	
824	48:19:6170111	Российская Федерация, Липецкая область, городской округ город Елец, город Елец	
825	48:19:6170122	Российская Федерация, Липецкая область, городской округ город Елец, город Елец	
826	48:19:6170124	Российская Федерация, Липецкая область, городской округ город Елец, город Елец	
827	48:19:6170128	Российская Федерация, Липецкая область, городской округ город Елец, город Елец	
828	48:19:6180301	Российская Федерация, Липецкая область, городской округ город Елец, город Елец, СНТ «Заря»	
829	48:19:6190101	Российская Федерация, Липецкая область, городской округ город Елец, город Елец	
830	48:19:6190104	Российская Федерация, Липецкая область, городской округ город Елец, город Елец	
831	48:19:6200228	Российская Федерация, Липецкая область, городской округ город Елец, город Елец	
832	48:19:6200234	Российская Федерация, Липецкая область, городской округ город Елец, город Елец	
833	48:19:6200301	Российская Федерация, Липецкая область, городской округ город Елец, город Елец, СНТ «Заря»	
834	48:19:6220237	Российская Федерация, Липецкая область, городской округ город Елец, город Елец	
835	48:19:6240107	Российская Федерация, Липецкая область, городской округ город Елец, город Елец	
836	48:19:6240108	Российская Федерация, Липецкая область, городской округ город Елец, город Елец	
837	48:19:6240109	Российская Федерация, Липецкая область, городской округ город Елец, город Елец	
838	48:19:6290113	Российская Федерация, Липецкая область, городской округ город Елец, город Елец	
839	48:19:6300204	Российская Федерация, Липецкая область, городской округ город Елец, город Елец, СНТ «Дружба»	
840	48:19:6310113	Российская Федерация, Липецкая область, городской округ город Елец, город Елец	
841	48:19:6310115	Российская Федерация, Липецкая область, городской округ город Елец, город Елец	
842	48:19:6310116	Российская Федерация, Липецкая область, городской округ город Елец, город Елец	
843	48:19:6310118	Российская Федерация, Липецкая область, городской округ город Елец, город Елец	
844	48:19:6320101	Российская Федерация, Липецкая область, городской округ город Елец, город Елец	
845	48:19:6330106	Российская Федерация, Липецкая область, городской округ город Елец, город Елец	
846	48:19:6330114	Российская Федерация, Липецкая область, городской округ город Елец, город Елец	
847	48:19:6340105	Российская Федерация, Липецкая область, городской округ город Елец, город Елец	
848	48:19:6350101	Российская Федерация, Липецкая область, городской округ город Елец, город Елец	
849	48:19:6360102	Российская Федерация, Липецкая область, городской округ город Елец, город Елец	
850	48:19:6360201	Российская Федерация, Липецкая область, городской округ город Елец, город Елец, СТ «Электрохимик»	
851	48:19:6370102	Российская Федерация, Липецкая область, городской округ город Елец, город Елец	
852	48:19:6380127	Российская Федерация, Липецкая область, городской округ город Елец, город Елец	
853	48:20:0010704	Российская Федерация, Липецкая область, городской округ город Липецк, город Липецк, СНТ «Горняк-1»	
854	48:20:0010801	Российская Федерация, Липецкая область, городской округ город Липецк, город Липецк, СНП «Спутник»	
855	48:20:0014601	Российская Федерация, Липецкая область, городской округ город Липецк, город Липецк, СНП «Мечта»	
856	48:20:0021015	Российская Федерация, Липецкая область, городской округ город Липецк, город Липецк, ТСН «Ферросплавщик»	
857	48:20:0021019	Российская Федерация, Липецкая область, городской округ город Липецк, город Липецк, СНТ «Строитель-3»	
858	48:20:0021020	Российская Федерация, Липецкая область, городской округ город Липецк, город Липецк, СНТ «Заря»	
859	48:20:0021021	Российская Федерация, Липецкая область, городской округ город Липецк, город Липецк, СНТ «Березка»	
860	48:20:0021413	Российская Федерация, Липецкая область, городской округ город Липецк, город Липецк, СНП «Восход»	
861	48:20:0027812	Российская Федерация, Липецкая область, городской округ город Липецк, город Липецк, СНП «Студеновское»	
862	48:20:0028410	Российская Федерация, Липецкая область, городской округ город Липецк, город Липецк, СНТ «Березка»	
863	48:20:0029302	Российская Федерация, Липецкая область, городской округ город Липецк, город Липецк, СНТ «Тракторостроитель-2»	
864	48:20:0029303	Российская Федерация, Липецкая область, городской округ город Липецк, город Липецк, СНТ «Тракторостроитель-1»	
865	48:20:0029304	Российская Федерация, Липецкая область, городской округ город Липецк, город Липецк, СНТ «Тракторостроитель-1»	
866	48:20:0029307	Российская Федерация, Липецкая область, городской округ город Липецк, город Липецк, СНТ «Ветеран труда»	
867	48:20:0029308	Российская Федерация, Липецкая область, городской округ город Липецк, город Липецк, СНТ «Кооператор»	
868	48:20:0029311	Российская Федерация, Липецкая область, городской округ город Липецк, город Липецк, СНТ «Весна»	
869	48:20:0038603	Российская Федерация, Липецкая область, городской округ город Липецк, город Липецк, СНТ «Дачный-2»	
870	48:20:0038804	Российская Федерация, Липецкая область, городской округ город Липецк, город Липецк, СНТ «Дачный-1»	
871	48:20:0038902	Российская Федерация, Липецкая область, городской округ город Липецк, город Липецк, СНТ «Дачный-4»	
872	48:20:0038903	Российская Федерация, Липецкая область, городской округ город Липецк, город Липецк, СНТ «Дачный-5»	
873	48:20:0042603	Российская Федерация, Липецкая область, городской округ город Липецк, город Липецк, СНТ «Дружба»	
874	48:20:0044303	Российская Федерация, Липецкая область, городской округ город Липецк, город Липецк	
875	48:20:0046402	Российская Федерация, Липецкая область, городской округ город Липецк, город Липецк	
876	48:20:0210201	Российская Федерация, Липецкая область, городской округ город Липецк, город Липецк, СТ «Ромашка»	
877	48:20:0210202	Российская Федерация, Липецкая область, городской округ город Липецк, город Липецк, СНТ «Металлургстрой»	
878	48:20:0210203	Российская Федерация, Липецкая область, городской округ город Липецк, город Липецк, СНТ СН «Металлург-6»	
879	48:20:0210204	Российская Федерация, Липецкая область, городской округ город Липецк, город Липецк, СНТ «Сокол-4»	
880	48:20:0210205	Российская Федерация, Липецкая область, городской округ город Липецк, город Липецк, ТСН «Станкостроитель»	
881	48:20:0210303	Российская Федерация, Липецкая область, городской округ город Липецк, город Липецк, СНТ СН «Металлург-4»	
882	48:20:0210304	Российская Федерация, Липецкая область, городской округ город Липецк, город Липецк, СНТ «Ремонтник»	
883	48:20:0210401	Российская Федерация, Липецкая область, городской округ город Липецк, город Липецк, СНТ СН «Пусковые двигатели»	
884	48:20:0210402	Российская Федерация, Липецкая область, городской округ город Липецк, город Липецк, СНТ «Сокол-2»	
885	48:20:0210405	Российская Федерация, Липецкая область, городской округ город Липецк, город Липецк, СНТ СН «Авторемонтник»	
886	48:20:0210410	Российская Федерация, Липецкая область, городской округ город Липецк, город Липецк, СО «Сокол-3»	
887	48:20:0210501	Российская Федерация, Липецкая область, городской округ город Липецк, город Липецк, СНТ «Тракторостроитель-2»	
888	48:20:0210504	Российская Федерация, Липецкая область, городской округ город Липецк, город Липецк, ТСН «Трубник»	
889	48:20:0210505	Российская Федерация, Липецкая область, городской округ город Липецк, город Липецк, СНТ СН «Венера»	

890	48:20:0210512	Российская Федерация, Липецкая область, городской округ город Липецк, город Липецк, СНТ «Надежда»	

Директор
филиала ППК «Роскадастр» С. И. Анучин
по Липецкой области

ИЗВЕЩЕНИЕ № 15 ОТ 12.02.2026 Г. О ПРЕДСТОЯЩЕМ ВЫДЕЛЕ В НАТУРЕ ДОЛИ В ПРАВЕ ОБЩЕЙ ДОЛЕВОЙ СОБСТВЕННОСТИ И ОБ ОСУЩЕСТВЛЕНИИ СОГЛАСОВАНИЯ МЕСТОПОЛОЖЕНИЯ МАШИНО-МЕСТА С УЧАСТНИКАМИ ОБЩЕЙ ДОЛЕВОЙ СОБСТВЕННОСТИ (48:20:0013404:948)

Кадастровым инженером – Столповской Наталией Борисовной, 398002, г. Липецк, ул. Гагарина, д.45А, оф.601, тел. 89036438461, e-mail: info@doc48.ru, номер квалификационного аттестата - 48-15-438, номер регистрации в государственном реестре лиц, осуществляющих кадастровую деятельность – 33952, выполняются кадастровые работы в отношении помещения №3 с кадастровым номером 48:20:0013404:948, расположенного по адресу: Российская Федерация, Липецкая область, город Липецк, ул. Нижняя Логовая, д. 6, в связи с образованием машино-места № 48 на этаже Подвал-2 (верхний уровень) в счет доли в праве общей долевой собственности на помещение.

Заказчиком кадастровых работ и участником общей долевой собственности, осуществляющим выдел в натуре своей доли в праве общей долевой собственности, является Чернышова Людмила Александровна, тел. 8-999-788-35-05.

С проектом технического плана машино-места можно ознакомиться по адресу: 398002, г. Липецк, ул. Гагарина, д.45А, оф.601 в рабочие дни с 9.00 до 17.00, (предварительно позвонив по тел. 89036438461).

Дата окончания приема возражений участников общей долевой собственности в отношении местоположения машино-места: 12.03.2026 г.

Фрагмент графической части проекта технического плана образуемого машино-места.

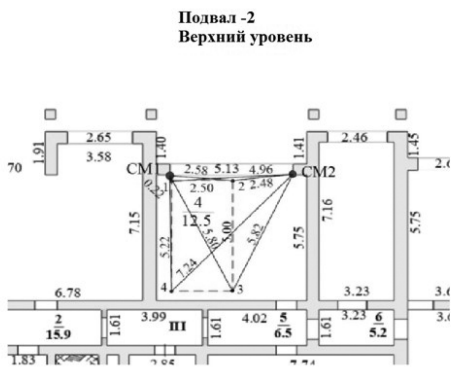

В соответствии с частью 3.7 статьи 6 Федерального закона от 03.07.2016 N 315-ФЗ «О внесении изменений в часть первую Гражданского кодекса Российской Федерации и отдельные законодательные акты Российской Федерации» при наличии возражений в отношении местоположения машино-места такие обоснованные возражения направляются кадастровому инженеру по почтовому адресу и (или) адресу электронной почты, указанным в извещении, а также в орган регистрации прав по месту расположения помещения, в которых осуществляется образование машино-места, по почтовому адресу, либо по адресу электронной почты органа регистрации прав.

ИЗВЕЩЕНИЕ О ПРОВЕДЕНИИ СОБРАНИЯ О СОГЛАСОВАНИИ МЕСТОПОЛОЖЕНИЯ ГРАНИЦ ЗЕМЕЛЬНОГО УЧАСТКА

Кадастровым инженером ИП «Коровин Дмитрий Александрович» Коровиным Дмитрием Александровичем, 398070, Липецкая область, г.Липецк, ул. Замятина Е.И., дом 2, пом.4, e-mail: dikor76@yandex.ru, контактный телефонт+7(951)309-56-99, квалификационный аттестат №48-12-159, СНИЛС 058-712-534 75 в отношении земельного участка, расположенного по адресу: Российская Федерация, Липецкая обл, г. Липецк, СНТ «Машиностроитель», участок №1611 с КН 48:20:0046401:1692 выполняются кадастровые работы по уточнению границ земельного участка.

Заказчиком кадастровых работ является Крейзман Евгения Степановна почтовый адрес: 398050, Липецкая область, г.Липецк, ул.Плеханова, д.37/6, кв.6. Контактный телефон: +7 (903)028-84-88.

Собрание заинтересованных лиц по поводу согласования местоположения границ состоится по адресу: 398070, Липецкая область, г. Липецк, ул.Замятина Е.И., дом 2, пом.4 в 11 часов 00 минут 16 марта 2026 г.

С проектом межевого плана земельного участка можно ознакомиться по адресу: Липецкая область, г.Липецк, ул. Замятина Е.И., дом 2, пом.4.

Обоснованные возражения по проекту межевого плана и требования о проведении согласования местоположения границ земельного участка на местности принимаются с 12 февраля 2026 г. по 16 марта 2026 г. по адресу: 398070, Липецкая область, г.Липецк, ул. Замятина Е.И., дом 2, пом.4.

Смежные земельные участки, с правообладателями которых требуется согласовать местоположение границ, находятся по адресу: Российская Федерация, Липецкая обл., г. Липецк, садоводческое некоммерческое товарищество «Машиностроитель», участок №1610 с КН 48:20:0046401:1691.

При проведении согласования местоположения границ при себе необходимо иметь документ, удостоверяющий личность, а также документы о правах на земельный участок (часть 12 статьи 39, часть 2 статьи 40 Федерального закона от 24 июля 2007 г. №221-ФЗ «О кадастровой деятельности»).

ИЗВЕЩЕНИЕ О ПРОВЕДЕНИИ СОБРАНИЯ О СОГЛАСОВАНИИ МЕСТОПОЛОЖЕНИЯ ГРАНИЦЫ ЗЕМЕЛЬНОГО УЧАСТКА

Кадастровым инженером Володиным Ильёй Евгеньевичем, квалификационный аттестат 48-10-32, г. Липецк, ул. Катукова, д. 19, тел.: 37-94-49, vertikal4806@mail.ru, в отношении земельного участка, расположенного по адресу: Липецкая область, г. Липецк, СНТ «Ремонтник», линия 12, участок №33, КН 48:20:0210304:971, выполняются кадастровые работы по уточнению местоположения границы земельного участка.

Заказчиком кадастровых работ является: Полухина Любовь Анатольевна, проживающая по адресу: Липецкая область, г. Липецк, ул. Передельческая, д.8в. тел.: 8-952-590-02-24.

Собрание заинтересованных лиц по поводу согласования местоположения границы состоится по адресу: г. Липецк, ул. Катукова, д. 19 (ООО «Вертикаль»), 13 марта 2026 г. в 9 часов 00 минут.

С проектом межевого плана земельного участка можно ознакомиться по адресу: г. Липецк, ул. Катукова, д. 19 (ООО «Вертикаль»).

Возражения по проекту межевого плана и требования о проведении согласования местоположения границ земельных участков на местности принимаются с 12 февраля 2026 г. по 12 марта 2026 г. по адресу: г. Липецк, ул. Катукова, д. 19 (ООО «Вертикаль»).

Смежные земельные участки, с правообладателями которых требуется согласовать местоположение границы:

Липецкая область, г. Липецк, СНТ «Ремонтник», линия 12, участок №35, КН 48:20:0210304:972.

При проведении согласования местоположения границ при себе необходимо иметь документ, удостоверяющий личность, а также документы о правах на земельный участок.

ИЗВЕЩЕНИЕ О СОГЛАСОВАНИИ ПРОЕКТА МЕЖЕВАНИЯ ЗЕМЕЛЬНОГО УЧАСТКА

Кадастровым инженером Яковлевой И.В. (398035, Липецкая область, г. Липецк, ул. Звездная, д. 11, кв. 2, yakovlevaira87@mail.ru, тел.: 8-904-685-41-34) выполняются кадастровые работы по уточнению местоположения границ земельных участков, расположенных:

1.Липецкая обл, г Липецк, садоводческое некоммерческое товарищество «Тракторостроитель-1», улица Центральная, участок №3 (КН 48:20:0029304:44).

Смежные земельные участки, с правообладателями которых требуется согласование местоположения границ:

- Липецкая область, г Липецк, садоводческое некоммерческое товарищество «Тракторостроитель-1», улица Лесная, участок №4 (КН 48:20:0029304:78);
- Липецкая обл, г Липецк, садоводческое некоммерческое товарищество «Тракторостроитель-1», улица Центральная, участок №1 (КН 48:20:0029304:197);
- обл. Липецкая, г. Липецк, Садоводческое товарищество «Тракторостроитель-1», улица Центральная, участок №5 (КН 48:20:0029303:237);

2. Липецкая обл, г Липецк, садоводческое некоммерческое товарищество «Сокол-2», участок №555 (КН 48:20:0210404:589).

Смежные земельные участки, с правообладателями которых требуется согласование местоположения границ:

- Липецкая область, г Липецк, садоводческое некоммерческое товарищество «Сокол-2», участок №5574 (КН 48:20:0000000:32955);
- обл. Липецкая, г. Липецк, сдт Сокол-2, садоводческое объединение коллективного партнерства «Сокол-2», участок №553 (КН 48:20:0210404:587).

Заказчиком кадастровых работ является Хачатрян Н.М. (адрес Липецкая обл., г. Липецк, ул. Хорошавина, д. 19, кв. 8, тел.: 8-920-526-00-00).

Собрание заинтересованных лиц по поводу согласования местоположения границ состоится по адресу: 398037, Липецкая обл., г. Липецк, ул. Опытная, д. 1, стр. 1, 11.03.2026 в 10:00.

С проектами межевых планов земельных участков можно ознакомиться по адресу: 398037, Липецкая обл., г. Липецк, ул. Опытная, д. 1, стр. 1. Обоснованные возражения относительно местоположения границ, содержащихся в проектах межевых планов, принимаются с 09.02.2026 по 11.03.2026.

При проведении согласования местоположения границ при себе необходимо иметь документ, удостоверяющий личность, и документы, подтверждающие права на соответствующий земельный участок.

ИЗВЕЩЕНИЕ О ПРОВЕДЕНИИ СОБРАНИЯ О СОГЛАСОВАНИИ МЕСТОПОЛОЖЕНИЯ ГРАНИЦЫ ЗЕМЕЛЬНОГО УЧАСТКА

Кадастровым инженером Звягиным С.И., квалификационный аттестат № 48-10-50, 398001 г. Липецк ул. Советская, дом 4, корп.414, каб.4, 8-915-851-56-16, tk48lip@mail.ru, ООО «Твой Кадастр»

-в отношении земельного участка с кадастровым № 48:20:0027508:670, расположенного по адресу: Липецкая область, г.Липецк, садоводческое некоммерческое товарищество «Сокол - 1», участок № 576, выполняются кадастровые работы по уточнению местоположения границы земельного участка.

Заказчиком кадастровых работ является Сушкова Ева Валерьевна, проживающий(ая) по адресу: г.Липецк, ул.Брюллова, д.22, тел. 8-920-503-11-81.

Смежные земельные участки, с правообладателями которых требуется согласовать местоположение границы: Липецкая область, г. Липецк, садоводческое некоммерческое товарищество «Сокол - 1», участок №577, кадастровый № 48:20:0027508:671; Липецкая область, г. Липецк, садоводческое некоммерческое товарищество «Сокол - 1», участок № 588, кадастровый № 48:20:0027508:677.

Собрание заинтересованных лиц по поводу согласования местоположения границы состоится по адресу: 398001 г. Липецк ул. Советская, дом 4, корп.414, каб.4 «19» марта 2026г. в 10 часов 00 минут.

С проектом межевого плана земельного участка можно ознакомиться по адресу:

398001 г. Липецк ул. Советская, дом 4, корп.414, каб.4.

Возражения по проекту межевого плана и требования о проведении согласования местоположения границ земельных участков на местности принимаются: с «12» февраля 2026г. по «19» марта 2026г. по адресу:

398001 г. Липецк ул. Советская, дом 4, корп.414, каб.4.

При проведении согласования местоположения границ при себе необходимо иметь документы, удостоверяющие личность, а также документы о правах на земельный участок.

ОФИЦИАЛЬНО
ПЕРВЫЙ НОМЕР

«Первый номер официально»
Тираж 500 экз.
№ 09 (525) от 12.02.2026

16+

Распространяется по подписке.
Подписка оформляется в редакции.
Цена свободная.

Учредители:
МАИУ «Мой город Липецк»,
администрация города Липецка.

Юридический адрес редакции и издателя:
398050, Липецкая обл., г. Липецк, пл. Имени Г.В. Плеханова, д. 1, помещ. 8.

Зарегистрирована в управлении Федеральной службы по надзору в сфере связи, информационных технологий и массовых коммуникаций по Липецкой области.

Регистрационный номер:
серия ПИ № ТУ48-00373
от 30.03.2021 г.

И. о. главного редактора:
ГАБОВА А.А.,
тел.: 285-974,
e-mail: gazetadoc@openlipetsk.ru

Начальник производственного отдела:
АВЕРИНА Я.А.

Типография:
ООО «Прайм Принт Воронеж».
394026, Воронежская обл.,
г. Воронеж, пр-т Труда, 48 л.
Заказ № 3182